

ROMANIA
JUDETUL NEAMT
COMUNA ONICENI
CONSILIUL LOCAL

HOTARARE

Nr. 41/29.10.2018

**privind aprobarea contului de executie a bugetului de venituri si cheltuieli al comunei Oniceni
pe trimestrul III 2018**

Consiliul local al comunei Oniceni intrunit in sedinta din data de 29.10.2018;

Avand in vedere prevederile art. 36 alin. (2) lit. d), art. 63 alin. (1) lit. (c) , precum si ale art. 115 alin. (1) lit. b), alin. (3), (5), (6) din Legea administratiei publice locale nr. 215/2001, republicata, cu modificarile si completarile ulterioare;

Avand in vedere Legea nr. 273/2006 privind finantele publice locale, republicata, cu modificarile si completarile ulterioare;

Avand in vedere prevederile O.U.G. nr. 63/2010 pentru modificarea si completarea Legii nr. 273/2006 privind finantele publice locale, precum si pentru stabilirea unor masuri financiare, cu modificarile si completarile ulterioare;

Avand in vedere dispozitiile Legii nr. 2/2018 a Bugetului de stat pe anul 2018;

Avand in vedere Legea nr. 227/2015 privind Codul fiscal, cu modificarile si completarile ulterioare ;

Avand in vedere Normelor metodologice de aplicare a Legii 227/2015 privind Codul fiscal, cu modificarile si completarile ulterioare;

Avand in vedere prevederile HCL nr. 6/31.01.2018 privind aprobarea impozitelor si taxelor locale in comuna Oniceni pentru anul 2018.

Luand act de :

- Expunerea de motive prezentata de catre primarul comunei Oniceni in calitatea sa de initiator, inregistrata sub nr. 6869/25.10.2018.**
- Raportul de specialitate intocmit de Compartimentul contabilitate din cadrul aparatului de specialitate al primarului, inregistrat sub nr. 6866/25.10.2018;**

ROMÂNIA
JUDEȚUL NEAMȚ
COMUNA ONICENI
6886/25.10.2018

RAPORT DE SPECIALITATE

privind execuția bugetului local pe cele două secțiuni la sfârșitul
trimestrului III 2018

În conformitate cu prevederile art. 57, alin.1 din Legea 273 /2006 privind finanțele publice locale cu modificările și completările ulterioare care prevede "Ordonatorii principali de credite întocmesc și prezintă spre aprobare autoritaților deliberative, până la data de 31 mai a anului următor, conturile anuale de execuție a bugetelor prevăzute la art. 1 alin. (2), în următoarea structură:

a) la veniturile:

prevederi bugetare anuale;
prevederi bugetare trimestriale;
incasări realizate;

b) la cheltuielile:

credite bugetare anuale;
credite bugetare trimestriale;
plăți efectuate

Realizarea veniturilor și cheltuielilor pe trimestrul III pe anul 2018 se prezintă astfel:

Nr crt	Denumirea veniturilor/cheltuielilor	Prevederi bugetare initiale	Prevederi bugetare trimestru III	Incasari realizate/plati efectuate	%/buget definitiv
1	VENITURI TOTALE	9.556.000	8.014.000	4.418.579	55.14
2	CHELTUIELI TOTALE	10.810.000	9.268.000	3.068.764	33.11

Realizarea veniturilor și cheltuielilor la Secțiunea de funcționare pe trimestrul III pe anul 2018 se prezintă astfel:

Nr crt	Denumirea veniturilor/cheltuielilor	Prevederi bugetare initiale	Prevederi bugetare trimestru III	Incasari realizate/plati efectuate	%/buget definitiv
1	VENITURI TOTALE	3.327.000	2.640.000	2.666.621	101.01
2	CHELTUIELI TOTALE	3.327.000	2.640.000	1.820.361	68.95

Realizarea veniturilor și cheltuielilor la Secțiunea de dezvoltare pe trimestrul III pe anul 2018 se prezintă astfel:

Nr crt	Denumirea veniturilor/cheltuielilor	Prevederi bugetare initiale	Prevederi bugetare definitive	Incasari realizate/plati efectuate	%/buget definitiv
1	VENITURI TOTALE	6.229.000	5.374.000	1.751.958	32.60
2	CHELTUIELI TOTALE	7.483.000	6.628.000	1.248.403	18.84

Analitic veniturile si cheltuielile sunt prezentate in anexelor 1 si 2 pe cele doua sectiuni;sectiunea de functionare si sectiunea de dezvoltare.

Propun spre aprobare contul de executie al bugetului local al Comunei ONICENI , pe cele doua sectiuni, la data de 30.09.2018 (anexele 1 si 2).

Veniturile si cheltuielile au fost efectuate in conformitate cu prevederile legale, nu s-au inregistrat depasiri la capitolele de cheltuieli si nu au fost efectuate plati fara repartizari in capitole bugetare si deschideri de credite.

INSPECTOR,
MINZATU SICOMORA



ROMÂNIA
JUDEȚUL NEAMȚ
COMUNA ONICENI
6866/25.10.2018

RAPORT DE SPECIALITATE

privind proiectul de hotărâre pentru aprobarea situațiilor financiare anuale la data de 30.09.2018

Reglementarea juridică a proiectului de hotărâre constă în prevederile art.57, alin (4) din Legea nr.273/2006, privind finanțele publice locale cu modificările și completările ulterioare, conform căreia „Situațiile financiare trimestriale, inclusiv anexele la acestea, se prezintă de către ordonatorii principali de credite, spre aprobare, autorităților deliberative”

Transpunerea elementelor patrimoniale în bilanț se realizează prin preluarea datelor din conturi și bilanțul de verificare, fiind prezentate sub forma soldurilor conturilor sintetice la sfârșitul exercitiului financiar. Înregistrările din conturi, sunt generate de operațiuni economice – financiare.

Fluxul de prelucrare a datelor contabile parcurge următorul traseu: operații economice – conturi – bilanțul de verificare – bilanț.

La întocmirea bilanțului contabil au fost respectate principiile care să asigure un conținut real și o funcționare eficientă în procesul de administrare a patrimoniului.

Aceste principii sunt:

- principiul întocmirii bilanțului pe baza informațiilor existente în documentele primare;
- principiul întocmirii bilanțului pe baza informațiilor prelucrate de sistemul contabil;
- principiul întocmirii bilanțului pe baza inventarierii patrimoniului;
- omogenizarea prin evaluarea elementelor patrimoniale.

Situațiile financiare sunt;

- Bilanț;
- Contul de rezultat patrimonial;
- Fluxul de trezorerie; -situația activelor și datorii instituțiilor publice;
- Contul de execuție ale bugetului-venituri;
- Contul de execuție ale bugetului-cheltuieli;
- Situația modificărilor în structura activelor nete/capitalurilor;
- Situația activelor amortizabile;
- Situația activelor fixe neamortizabile;
- Situația plăților restante.

1. Bilanțul este documentul contabil de sinteză prin care se prezintă elementele de active, datorii și capitaluri proprii ale instituțiilor publice la sfârșitul perioadei de raportare, precum și în alte situații prevăzute de lege. Prin diferența dintre total active și total datorii se determină indicatorul active nete, care trebuie să fie egal cu capitalurile proprii. Bilanțul s-a întocmit pe baza bilanțului de verificare a conturilor sintetice, puse de acord cu bilanțul conturilor analitice, încheiat după înregistrarea tuturor documentelor în

care au fost consemnate operatiunile economice financiare aferente perioadei raportate.

2. Contul de rezultat patrimonial prezinta situatia veniturilor , finantarilor si cheltuielilor din cursul exercitiului curent.

Veniturile si finantarile sunt prezentate pe feluri dupa natura sau sursa lor, indiferent daca au fost incasate sau nu.

Cheltuielile sunt prezentate pe feluri de cheltuieli dupa natura sau destinatia lor, indiferent daca au fost platite sau nu.

In contul de rezultat patrimonial sunt cheltuielile prezentate si cheltuielile calculate (exemplu cheltuieli cu amortizarile care nu implica plata acestora).

Formularul prezinta totalitatea veniturilor realizate si a finantarilor, precum si a cheltuielilor efectuate pe activitati astfel: operationale, financiare.

Datele s-au preluat din soldurile conturilor de venituri si finantari si din soldurile conturilor de cheltuieli , cumulate de la inceputul anului, inainte de inchidere.

3. Fluxul de trezorerie-situatia acestuia prezinta existenta si miscarile de numerar aflate in conturile de disponibilitati din trezoreria statului si casieria unitatii.

Acesta cuprinde:

- finantarea din trezorerie din activitatea operationala prezinta miscarile de numerar (incasari si plati) rezultate din activitatea curenta.

- finantarea din trezorerie din activitatea investitii prezinta miscarile de numerar (incasari si plati) rezultate din achizitiile ori vanzarile de active fixe.

Formularul se completeaza cu informatiile privind incasarile si platile efectuate , preluate din rulajele fiecarui cont de numerar.

4. Situatiile activelor si datorilor institutiei publice cuprinde informatii despre disponibilitatile unitatii, creantele bugetare , datorile institutiei publice cu salariile angajatilor la sfarsitul perioadei raportate.

5. Contul de executie ale bugetului este pentru venituri si cheltuieli;

Conturile de executie bugetara prezinta toate operatiunile efectuate in exercitiul financiar curent, respective incasarile realizate si platile efectuate in structura in care a fost aprobat bugetul , precum si alte informatii necesare unei bune administrari a bugetului;

.a) Contul de executie la venituri cuprinde urmatoarele ;

- prevederi bugetare initiale;

- prevederi bugetare trimestriale /definitive

- drepturi constatate total din care;

- 1-drepturi constatate an precedent;

- 2-drepturi constatate an curent

- incasari realizate;

- stingeri pe alte cai altele decat incasari;

- drepturi constatate de incasat

b) contul de executie la cheltuieli;

- credite bugetare initiale, credite bugetare trimestriale/definitive

- angajamente bugetare;

- angajamente legale;

- plati efectuate;

- angajamente legale de platit;

-cheltuieli efective(costuri,consumuri sau utilizari de surse)
Conturile de executie bugetara s au intocmit poe baza datelor preluate din rulajele debitoare si creditoare ale conturilor de finantare bugetara si de disponibilitati,care corespund cu cele din conturile deschise la trezorerie.

Fata de cele prezentate ,situatiile financiare au fost intocmite pe baza executiei bugetului Comunei Oniceni cu incadrarea in bugetul aprobat,cu respectarea legislatiei in vigoare va supunem spre aprobare situatiile financiare incheiate la data de 30.09.2018.

REFERENT,
MINZATU SICOMORA



CONTUL DE EXECUTIE TRIMESTRL III PE ANUL 2018
SECTIUNEA DE FUNCTIONARE;

-lei-

Nr crt	DENUMIREA VENITURI /CHELTUIELI	COD INDICATOR	Prevederi bugetare initiale	Prevederi bugetare Trimestrul III	Incasari realizate
		0001	3.327.000	2.640.000	2.666.621
A	TOTAL VENITURI				
1	IMPOZIT PE VENIT	03.02	3.000	3.000	779
	IMPOZITUL PE VENITURILE OBTINUTE DIN TRANSFERUL PROPRIETATILOR IMOBILIARE DIN PATRIMONIUL PERSONAL	03.02.18	3.000	3.000	779
2	Cote si sume defalcate din impozitul pe venit	04.02	491.000	387.000	384.185
	Cote defalcater din impozitul pe venit	04.02.01	155.000	127.000	111.041
	Sume alocate din cotele defalcate din impozitul pe venit pentru echilibrarea bugetelor locale	04.02.04	336.000	260.000	273.144
3	IMPOZITE SI TAXE PE PROPRIETATE	07.02	206.000	163.000	168.229
	a.Impozitul si taxe pe cladiri	07.02.01	37.000	31.000	34.755
	-Impozit pe cladiri de la persoane fizice	07020101	28.000	23.000	24.753
	-Impozit pe cladiri de la persoane juridice	07020102	9.000	8.000	10.002
	b.Impozit si taxa pe teren	07.02.02	166.000	129.000	132.364
	-Impozit pe teren de la persoane fizice	07020201	105.000	80.000	74.579
	-Impozit pe teren de la persoane juridice	07020202	1.000	1.000	750
	-Impozit pe terenul din extravilan	07020203	60.000	48.000	57.035
	-Taxe judiciare de timbre si alte taxe de timbru	07.02.03	3.000	3.000	1.110
4	SUME DEFALCATE DIN TVA	1102	2.355.000	1.923.000	1.845.000
	SUME DEFALCATE DIN TVA PT FINANTAREA CHELT DESCENTRALIZATE	11.02.02	932.000	701.000	623.000
	SUME DEFALCATE DIN TVA PENTRU ECHILIBRAREA BUGETELOR LOCALE	11.02.06	1.423.000	1.222.000	1.222.000
5	TAXE PE UTILIZAREA BUNURILOR AUTORIZAREA UTILIZARII BUNURILOR SAU PE DESFASURAREA DE ACTIVITATI	16.02	39.000	32.000	33.340
	Impozit si taxa pe mijloace de transport	16.02.02	29.000	23.000	26.604
	Impozit asupra mijloacelor de transport detinute de persoane fizice	16.02.02.01	25.000	20.000	24.565
	Impozit asupra mijloacelor de transport detinute de persoane juridice	16.02.02.02	4.000	3.000	2.039
	Taxe si tarife pentru eliberarea de licente si autorizatii de functionare	16.02.03	9.000	8.000	6.726
	Alte taxe pt utilizarea bunurilor	16.02.50	1.000	1.000	10
6	ALTE IMPOZITE SI TAXE FISCALE	18.02	4.000	4.000	4.883
	Alte impozite si taxe	18.02.50	4.000	4.000	4.883
7	VENITURI DIN PROPRIETATE	30.02	25.000	18.000	17.283
	Venituri din concesiuni si inchirieri	30.02.05	25.000	18.000	17.283

8	Venituri di prestari servicii	33.02	152.000	122.000	81.911
	Venituri din prestari servicii	33.02.08	150.000	120.000	81.311
	Taxe din activitati cadastrale si agricultura	33.02.24	2.000	2.000	600
9	VENITURI DIN TAXE ,ADMINISTRATIVE ,ELIBERARI PERMISE	34.02	5.000	3.000	1.030
	Taxe extrajudiciare de timbre	34.02.02	5.000	3.000	1.030
10	AMENZI	35.02	67.000	51.000	70.656
	Venituri din amenzi	35.02.01	65.000	49.000	68.704
	Alte amenzi	35.02.50	2.000	2.000	1.952
11	DIVERSE VENITURI	36.02			3.109
	Venituri din recuperarea cheituielilor efectuate in cursul procesului de executare silita	36.02.14			854
	Alte venituri	36.02.50			2.255
11	Transferuri voluntare altele decat subventiile	37.02	-140.000	-140.000	
	Varsamnite din sectiunea pentru finantarea sectiunii de dezvoltare a bugetului local	37.02.03	-140.000	-140.000	
12	SUBVENTII DE LA BUGETUL DE STAT	42.02	120.000	74.000	56.216
	Subventii primite din fondul de interventie	42.02.28	13.000	13.000	13.000
	Subventii pentru acordarea ajutorului pentru incalzirea locuintei cu lemne ,carbuni,combustibili petrolieri	42.02.34	50.000	15.000	1.216
	Subventii de la bugetul de stat pentru finantarea sanatatii	42.02.41	57.000	46.000	42.000
	DENUMIREA CHELTUIELI				
B	TOTAL CHELTUIELI	50.02	3.327.000	2.640.000	1.820.361
1	AUTORITATE PUBLICA LOCALA	51.02.03	1.221.000	929.000	790.250
	TITLUL I CHELTUIELI DE PERSONAL	51.02.10	846.000	649.000	619.634
	Salarii in bani din care;	10.01	795.000	602.000	580.366
	Salarii de baza	10.01.01	690.000	518.000	503.400
	Alte sporuri	10.01.06	0	0	0
	Indemnizatii platite unor persoane din afara unitatii	10.01.12	105.000	84.000	76.966
	Alte drepturi salariale	10.01.30	0	0	0
	Cheltuieli salariale in natura	10.02	16.000	16.000	15.950
	Vouchere de vacanta	10.02.06	16.000	16.000	15.950
	CONTRIBUTII	10.03	35.000	31.000	23.318
	-contributii de asigurari sociale de stat	10.03.01	9.000	9.000	8.044
	-contributii de asigurari de somaj	10.03.02	1.000	1.000	238
	-contribuatii de asigurari de sanatate	10.03.03	3.000	3.000	2.647
	-contributii de asigurari pentru accidente de munca	10.03.04	1.000	1.000	76
	-contributii pentru concedii si indemnizatii	10.03.06	1.000	1.000	433
	-contributia asiguratorie pentru munca	10.03.07	20.000	16.000	11.880
	TITLUL II BUNURI SI SERVICII	20	349.000	259.500	162.460
	-furnituri de birou	20.01.01	12.000	10.000	2.902
	-materiale pentru curatenie	20.01.02	4.000	4.000	1.564
	-incalzit ,iluminat	20.01.03	36.000	26.000	5.979
	-carburanti	20.01.05	30.000	24.000	18.368
	-piese de schimb	20.01.06	3.000	3.000	2.460
	-posta ,telecomunicatii,tv,internet	20.01.08	47.000	39.000	32.908
	-materiale si prestari de servicii cu caracter functional	20.01.09	0	0	0
	-alte bunuri si servicii pentru intretinere si functionare	20.01.30	146.000	106.000	72.629

	Reparatii curente	20.02	5.000	5.000	0
	-obiecte de inventar	20.05.30	20.000	20.000	14993
	-deplasari	20.06	10.000	8.000	5.269
	-carti,publicatii si material documentare	20.11	4.000	4.000	1.800
	Consultanta si expertiza	20.12	0	0	0
	Pregatire profesionala	20.13	5.000	5.000	666
	-reclama si publicitate	20.30.01	4.000	4.000	2.582
	-chirii	20.30.04	5.000	4.000	2.800
	-alte cheltuieli cu bunuri si servicii	20.30.30	21.000	0	0
	-asociatii si fundatii	59.11	26.000	21.000	8.156
	Plati efectuate in anii p;recedenti si recuperate in anul current (sf)85.01.01				0
2	ALTE SERVICII PUBLICE GENERALE	54.02	85.000	65.000	
	-fond de rezerva bugetara la dispozitia autoritatilor locale	50.04.00	85.000	65.000	
3	TRANSFERURI CU CARACTER GENERAL INTRE DIFERITE NIVELE ALE ADMINISTRATIEI PUBLICE	56.02	94.000	94.000	56.000
	-transferuri din bugetele locale pentru institutiile de asistenta sociala pentru persoanele cu handicap	51.01.15	94.000	94.000	56.000
4	ORDINE SI SIGURANTA	61.02	318.000	257.000	204.467
	TITLUL I CHELTUIELI DE PERSONAL	10	239.000	186.000	171.947
	Salarii in bani din care;	10.01	218.000	165.000	157.310
	-salarii de baza	10.01.01	218.000	165.000	157.310
	-alte sporuri	10.01.06	0	0	0
	Cheltuieli salariale in natura	10.02	10.000	10.000	8.700
	Vouchere de vacanta	10.02.06	10.000	10.000	8.700
	CONTRIBUTII	10.03	11.000	11.000	5.937
	-contributii de asigurari sociale de stat	10.03.01	3.000	3.000	1872
	-contributii de asigurari de somaj	10.03.02	400	400	59
	-contributii de asigurari de sanatate	10.03.03	1.000	1.000	616
	-contributii de asigurari pentru accidente de munca	10.03.04	200	200	18
	-contributii pentru concedii si indemnizatii	10.03.06	400	400	101
	-contributia asiguratorie in munca	10.03.07	6.000	6.000	3.271
	TITLUL II BUNURI SI SERVICII	20	79.000	71.000	32.520
	-carburanti si lubrifianti	20.01.05	25.000	20.000	16.249
	-piese deschimb	20.01.06	10.000	7.000	0
	-posta,telecomunicatii radio,tv,internet	20.01.08	3.000	3.000	269
	-alte bunuri si servicii pentru intretinere si functionare	20.01.30	23.000	23.000	7.541
	-uniforme si echipamente	20.05.01	0	0	0
	-alte obiecte de inventar	20.05.30	13.000	13.000	6.669
	-deplasari	20.06	2.000	2.000	132
		65.02.	354.000	277.000	127.046
5	INVATAMINT	10	25.000	25.000	9.677
	1.TITLUL I CHELTUIELI DE PERSONAL	10.01	0	0	0
	-Salarii in bani diun care;	10.01	0	0	0
	-salarii de baza	10.01.01	0	0	0
	-alte sporuri	10.01.06	0	0	0
	-fond afferent platii cu ora	10.01.11	0	0	0
	Cheltuieli salariale in natura	10.02	25.000	25.000	9.677
	-salarii l natura-transport cadre de la si pana la locul de munca	10.02.05	25.000	25.000	9.677
	CONTRIBUTII	10.03.	0	0	0
	-contributii de asigurari sociale de stat	10.03.01	0	0	0

	-contributii de asigurari de somaj	10.03.02	0	0	0
	-contributii de asigurari de sanatate	10.03.03	0	0	0
	-contributii de asigurari pentru accidente de munca	10.03.04	0	0	0
	-contributii pentru concedii si indemnizatii	10.03.06	0	0	0
	TITLUL II BUNURI SI SERVICII	20	256.000	191.000	84.743
	-furnituri de birou	20.01.01	10.000	7.260	275
	-materiale pentru curatenie	20.01.02	15.000	10.800	3.848
	-incalzit ,iluminat	20.01.03	77.000	55.690	23.322
	-carburanti si lubrefianti	20.01.05	2.000	2.000	44
	Piese de schimb		-	12.400	12.400
	-posta ,telecomunicatii,tv,internet	20.01.08	4.000	3.000	1.249
	-alte bunuri si servicii pentru intretinere si functionare	20.01.30	35.000	27.750	27.554
	Reparatii curente	20.02	50.000	36.750	3.373
	-deplasari	20.06.01	7.000	5.000	4.545
	-alte obiecte de inventar	20.05.30	35.000	25.950	17.154
	-pregatire profesionala	20.13	6.000	6.000	1.700
	-alte cheltuieli cu bunuri si servicii	20.30.30	15.000	10.800	1.679
	TITLUL VIII ASISTENTA SOCIALA	57	71.000	59.000	32.626
	-ajutoare sociale in numerar	57.02.01	10.000	6.000	1.776
	Tichete de cresa si tichete sociale pentru gradinita	57.02.03	61.000	53.000	30.850
	-ALTE CHELTUIELI	59.01	2.000	2.000	
6	SANATATE	66.02	57.000	47.000	38.787
	CHELTUIELI DE PERSONAL	10	57.000	47.000	38.787
	-salarii de baza	10.01.01	52.000	42.000	37.435
	-CONTRIBUTII	10.03	5.000	5.000	1.352
	-contributii de asigurari sociale de stat	10.03.01	1.000	1.000	396
	-Contributii de asigurari de somaj	10.03.02	500	500	13
	-Contributii de asigurari sociale de sanatate	10.03.03	500	500	130
	-Contributii de asigurari pentru accidente de munca si boli profesionale	10.03.04	500	500	4
	-Contributii pentru concedii si indemnizatii	10.03.06	500	500	21
	-Contributia asiguratorie pentru munca	10.03.07	2.000	2.000	788
7	SERVICII DE CULTURA ,RECREERE SI RELIGIE	67.02	183.000	176.000	64.998
	TITLUL I CHELTUIELI DE PERSONAL	10	33.000	26.000	22.667
	-Salarii in bani din care;	10.01	28.000	21.000	20.401
	-salarii de baza	10.01.01	28.000	21.000	20.401
	-alte sporuri	10.01.06	0	0	0
	Cheltuieli salariale in natura	10.02	2.000	2.000	1.450
	Vouchere de vacanta	10.02.06	2.000	2.000	1.450
	CONTRIBUTII	10.03	3.000	3.000	816
	-contributii de asigurari sociale de stat	10.03.01	500	500	281
	-contributii de asigurari de somaj	10.03.02	100	100	9
	-contributii de asigurari de sanatate	10.03.03	200	200	92
	-contributii de asigurari pentru accidente de munca	10.03.04	100	100	3
	-contributii pentru concedii si indemnizatii	10.03.06	100	100	15
	-contributia asiguratorie pentru munca	10.03.07	2.000	2.000	416
	TITLUL II BUNURI SI SERVICII	20	50.000	50.000	42.331
	-incalzit,iluminat, si forta motrica	20.01.03	2.000	2.000	0
	-posta,telecomunicatii,radio,tv,internet	20.01.08	1.000	1.000	383
	Alte bunuri si servicii pentru intretinere si fctionare	20.01.30	0	0	0

	Reparatii curente	20.02	-	0	0
	-deplasari	20.06	1.000	1.000	66
	carti ,publicatii	20.11	0	0	0
	-pregatire profesionala	20.13	0	0	0
	-alte cheltuieli cu bunuri si servicii	20.30.30	46.000	46.000	41.882
	Asociatii si fundatii	59.11	40.000	40.000	0
	Sustinerea cultelor	59.12	60.000	60.000	0
	Reparatii curente	20.02	-	0	0
8	ASIGURARI SI ASISTENTA SOCIALA	68.02	660.000	451.000	369.079
	TITLUL IX ASISTENTA SOCIALA DIN CARE;	57	660.000	451.000	369.079
	-INDEMNIZATII PERS CU HANDICAP GRAV	68.02.05	528.000	396.000	367.863
	-AJUTOARE SOCIALE-INCALZIREA CU LEMNE	68.02.15	127.000	50.000	1.216
	-ALTE AJUTOARE-AJUTOARE DE URGENTA	68.02.50	5.000	5.000	0
	Plati efectuate in anii p;recedenti si recuperate in anul current (sf)	85.01.01	-	-	-500
	Reparatii curente	70.02	86.000	83.000	43.932
9	LOCUINTE,SERVICII SI DEZVOLTARE	20	86.000	83.200	43.932
	TITLUL II BUNURI SI SERVICII	20.01.03	40.000	40.000	26.153
	-iluminat	20.01.30	41.000	38.000	17.779
	-alte bunuri si servicii	20.02	3.000	3.000	
	-reparatii curente	20.05.30	2.000	2.000	
	-alte obiecte de inventar	74.02	40.000	40.000	25.163
10	PROTECTIA MEDIULUI	20	40.000	40.000	25.163
	TITLUL II BUNURI SI SERVICII	20.01.03	-	0	0
	iluminat	20.01.04	40.000	40.000	25.163
	-salubritate	20.01.05	-	-	-
	-carburanti si lubrefianti	20.01.06	-	-	-
	-plese de schimb	20.19	-	-	-
	Contributii ale administratiei publice locale la realizarea unor lucrari si serv de interes public local,in baza unor conventii sau contracte de asociere	55.01.18	-	-	-
	Alte transferuri curente inerente	84.02	229.000	221.000	101.139
11	TRANSPORTURI	20	229.000	221.000	101.139
	TITLUL II BUNURI SI SERVICII	20.01.05	26.000	18.000	17.077
	-carburanti si lubrefianti	20.01.06	0	0	0
	-piese de schimb	20.01.30	203.000	203.000	84.062
	-alte bunuri si servicii de intretinere si functionare	99.02			846.260
12	Excedent sectiunea de functionare				

CONTUL DE EXECUTIE TRIMESTRUL III PE ANUL 2018

SECTIUNEA DE DEZVOLTARE

Nr crt	DENUMIREA VENITURI /CHELTUIELI	COD INDICATOR	Prevederi bugetare initiale	Prevederi bugetare trimestriale	Incasari realizate
I	TOTAL VENITURI	0002	6.229.000	5.374.000	1.751.958
1	Transferuri voluntare altele decat subventiile	37.02	140.000	140.000	0
2	Varsamnite din sectiunea de functionare	37.02.04	140.000	140.000	0
	Venituri din vanzarea unor bunuri apartinand domeniului privat al statului sau al unitatilor administrative teritoriale	39.02.07	-	-	66
3	Sume din excedentul bugetului local utilizate pentru finantarea cheltuielilor sectiunii de dezvoltare	40.02.14	-	-	1.254.000
4	Planuri asi regulamente de urbanism	42.02.05	16.000	16.000	15.738
5	Finantarea Programului National de Dezvoltare Locala	42,02,65	5.488.000	4.633.000	482.154
6	Sume primite in contul platilor efectuate in anul curent	48.02.04.01	94.000		
7	Prefinantare	48.02.04.03	491.000		
II	TOTAL CHELTUIELI		7.483.000	6.628.000	1.248.403
	TOTAL CHELTUIELI DE CAPITAL	50.02.	7.483.000	6.628.000	1.248.403
1	ORDINE PUBLICA SI SIGURANTA NATIONALA	61.02	335.000	335.000	107.053
	CHELTUIELI DE CAPITAL	61.02.70	335.000	335.000	107.053
	ACTIVE NEFINANCIARE	61.02.71	335.000	335.000	107.053
	ACTIVE FIXE	61.02.71.01.01	330.000	330.000	107.053
	ALTE ACTIVE FIXE	61.02.71.01.30	5.000	5.000	-
2	INVATAMINT	65.02.	4.046.000	3.591.000	-
	CHELTUIELI DE CAPITAL	65.02.70	4.046.000	3.591.000	-
	TITLUL XII ALTE ACTIVE NEFINANCIARE	65.02.71.	4.046.000	3.591.000	-
	ACTIVE FIXE	65.02.71.01.	4.001.000	3.546.000	-
	ALTE ACTIVE FIXE	65.02.71.01.30	45.000	45.000	-
3	BIBLIOTECA	67.02	527.000	527.000	411.774
	CHELTUIELI DE CAPITAL	67.02.70	527.000	527.000	411.774
	ACTIVE NEFINANCIARE	67.02.71.01.	527.000	527.000	411.774
	ACTIVE FIXE	6702.71.01.01	477.000	477.000	368208
	ALTE ACTIVE FIXE	67.02.71.01.30	50.000	50.000	43.566
4	LOCUINTE,SERVICII SI DEZVOLTARE	70.02	1.762.000	1.562.000	455.862
	PROIECTE CU FINANTARE DIN FONDURI NERAMBURSABILE CADRULUI FINANCIAR 2014-2020	70.02.58	800.000	800.000	24.000
	FINANTARE EXTERNA NERAMBURSABILA	70.02.58.04.02	595.000	595.000	
	CHELTUIELI NEELIGIBILE	70.0258.04.03	205.000	205.000	24.000
	CHELTUIELI DE CAPITAL	70.02.70	962.000	762.000	431.862

	TITLUL XII ALTE ACTIVE NEFINANCIARE	70.02.71.01	962.000	962.000	431.862
	ACTIVE FIXE	70.02.71.01	962.000	962.000	431.862
	CONSTRUCTII	70.02.71.01.01	549.000	349.000	48.010
	MOBILIER, APARATURA BIROTICA SI ALTE ACTIVE CORPORALE	70.02.70.01.03	8.000	8.000	7.349
	ALTE ACTIVE FIXE	70.02.71.01.30	40500	405.000	376.503
5	PROTECTIA MEDIULUI	74.02	501.000	301.000	0
	CHELTUIELI DE CAPITAL	74.02.70	501.000	301.000	0
	TITLUL XII ALTE ACTIVE NEFINANCIARE	74.02.71.01	501.000	301.000	0
	Constructii	74.02.71.01.01	500.000	300.000	0
	ALTE ACTIVE FIXE	70.02.71.01.30	1.000	1.000	0
6	TRANSPORTURI	84.02	312.000	312.000	273.714
	CHELTUIELI DE CAPITAL	84.02.70	312.000	312.000	273.714
	TITLUL XII ALTE ACTIVE NEFINANCIARE	84.02.71.01	312.000	312.000	273.714
	ACTIVE FIXE	84.02.71.01	312.000	312.000	273.714
	CONSTRUCTII	84.02.71.01.01	306.000	306.000	273.714
	MASINI, ECHIPAMENTE SI MIJLOACE DE TRANSPORT	84.02.71.01.02	-	0	0
	ALTE ACTIVE FIXE	84.02.71.01.30	6.000	6.000	0
	DEFICITUL SECTIUNII DE DEZVOLTARE		-1.254.000	-1.254.000	503.555

BILANT
30.09.2018

pag.: 1 - lei -

COD	DENUMIRE INDICATORI	SOLD LA INCEPUTUL PERIOADEI	SOLD LA SFARSITUL PERIOADEI
0100			
01003	1.Active fixe necorporale (ct.2030000+2050000+2060000+2080100+2080200+2330000-2800300-2800500-2800800-2900400-2900500-2900800-2930100*)	373.882	371.859
01004	2.Instalatii tehnice, mijloace de transport, animale, plantatii, mobilier, aparatura birotica si alte active corporale (ct.2130100+2130200+2130300+2130400+2140000+2310000-2810300-2810301-2810302-2810303-2810304-2810400-2910300-2910301-2910302-2910303-2910304-2910400-2930200*)	711.023	687.211
01005	3.Terenuri si cladiri (ct.2110100+2110200+2120101+2120102+2120201+2120301+2120401+2120501+2120601+2120901+2310000-2810100-2810200-2810201-2810202-2810203-2810204-2810205-2810206-2810207-2810208-2910100-2910200-2910201-2910202-2910203-2910204-2910205-2910206-2910207-2910208-2930200)	38.076.763	38.949.076
0101			
01015	7.TOTAL ACTIVE NECURENTE (rd.03+04+05+06+07+09)	39.161.668	40.008.146
01019	1.Stocuri (ct.3010000+3020100+3020200+3020300+3020400+3020500+3020600+3020700+3020800+3020900+3030100+3030200+3040100+3040200+3050100+3050200+3070000+3090000+3310000+3320000+3410000+3450000+3460000+3470000+3490000+3510100+3510200+3540100+3540500+3540600+3560000+3570000+3580000+3590000+3610000+3710000+3810000+/-3480000+/-3780000-3910000-3920100-3920200-3920300-3930000-3940100-3940500-3940600-3950100-3950200-3950300-3950400-3950600-3950700-3950800-3960000-3970000-3970100-3970200-3970300-3980000-4420803)	516.297	571.651
0102	IMPOZIT PE PROFIT		
01021	Creante din operatiuni comerciale, avansuri si alte decontari (ct.2320000+2340000+4090101+4090102+4110101+4110108+4130100+4180000+4250000+4280102+4610101+4610109+4730109**+4810101+4810102+4810103+4810900+4830000+4840000+4890101+4890301-4910100-4960100+5120800) din care:	2.100.583	16.363
01023	Creante bugetare (ct.4310100**+4310200**+4310300**+4310400**+4310500**+4310600**+4310700**+4370100**+4370200**+4370300**+4420400+4420802+4440000**+4460100**+4460200**+4480200+4610102+4610104+4630000+4640000+4650100+4650200+4660401+4660402+4660500+4660900+4810101**+4810102**+4810103**+4810900**-4970000), din care:	762.647	850.995
01024	Creantele bugetului general consolidat (ct.4630000+4640000+4650100+4650200+4660401+4660402+4660500+4660900-4970000)	762.647	850.995
01027	Imprumuturi pe termen scurt acordate (ct.2670101+2670102+2670103+2670104+2670105+2670108+2670601+2670602+2670603+2670604+2670605+2670609+4680101+4680102+4680103+4680104+4680105+4680106+4680107+4680108+4680109+4690103+4690105+4690106+4690108+4690109)		1.254.000
0103			
01030	Total creante curente (rd.21+23+25+27)	2.863.230	2.121.358
01033	Conturi la trezorerie, casa in lei. (ct.5100000+5120101+5120501+5130101+)		

COD	DENUMIRE INDICATORI	SOLD LA INCEPUTUL PERIOADEI	SOLD LA SFARSITUL PERIOADEI
	5130301+5130302+5140101+5140301+5140302+5150101+5150103+5150301 +5150500+5150600+5160101+5160301+5160302+5170101+5170301+5170302 +5200100+5210100+5210300+5230000+5250101+5250102+5250301+5250302 +5250400+5260000+5270000+5280000+5290101+5290201+5290301+5290400 +5290901+5310101+5410101+5500101+5520000+5550101+5550400+5570101 +5580101+5580201+5590101+5600101+5600300+5600401+5610101+5610300 +5620101+5620300+5620401+5710100+5710300+5710400+5740101+5740102 +5740301+5740302+5740400+5750100+5750300+5750400-7700000)	1.254.444	-233.345
010331	Dobanda de incasat,alte valori,avansuri de trezorerie (ct.5180701+5320100+5320200+5320300+5320400+5320500+5320600+5320800+5420100)	2.028	2.028
01035	Conturi la institutii de credit, BNR, casa in valuta (ct.5110101+5110102+5120102+5120402+5120502+5130102+5130202+5140102+5140202+5150102+5150202+5150302+5160102+5160202+5170102+5170202+5290102+5290202+5290302+5290902+5310402+5410102+5410202+5500102+5550102+5550202+5570202+5580102+5580202+5580302+5580303+5590102+5590202+5600102+5600103+5600402+5610102+5610103+5620102+5620103+5620402)	7.858	12.982
0104			
01040	Total disponibilitati si alte valori (rd.33+33.1+35+35.1)	1.264.330	-218.335
01045	7.TOTAL ACTIVE CURENTE (rd.19+30+31+40+41+41.1+42)	4.643.857	2.474.674
01046	8.TOTAL ACTIVE (rd.15+45)	43.805.525	42.482.820
0105			
01055	3.Provizioane (ct.1510201+1510202+1510203+1510204+1510208)	145.058	145.058
01058	TOTAL DATORII NECURENTE (rd.52+54+55)	145.058	145.058
0106			
01060	1.Datorii comerciale, avansuri si alte decontari (ct.2690100+4010100+4030100+4040100+4050100+4080000+4190000+4620101+4620109+4730109+4810101+4810102+4810103+4810900+4830000+4840000+4890201+5090000+5120800), din care:	2.477.831	84.177
010601	Decontari privind incheiere executiei bugetului de stat din anul curent (ct.4890201)	4.732	
01061	Datorii comerciale si avansuri (ct.4010100+4030100+4040100+4050100+4080000+4190000+4620101), din care:	381.872	80.067
01062	2.Datorii catre bugete (ct.4310100+4310200+4310300+4310400+4310500+4310600+4310700+4370100+4370200+4370300+4400000+4410000+4420300+4420801+4440000+4460100+4460200+4480100+4550501+4550502+4550503+4620109+4670100+4670200+4670300+4670400+4670500+4670900+4730109+4810900),din care:	96.851	119.254
010631	Contributii sociale (ct.4310100+4310200+4310300+4310400+4310500+4310600+4310700+4370100+4370200+4370300)	70.457	100.074
0107			
01070	4.Imprumuturi pe termen scurt-sume ce urmeaza a fi platite intr-o perioada de pana la un an (ct.5180601+5180603+5180604+5180605+5180606+		

COD	DENUMIRE INDICATORI	SOLD LA INCEPUTUL PERIOADEI	SOLD LA SFARSITUL PERIOADEI
	5180608+5180609+5180800+5190101+5190102+5190103+5190104+ 5190105+5190106+5190107+5190108+5190109+5190110+5190180+ 5190190)		1.254.000
01072	6.Salariile angajatilor (ct.4210000+4230000+4260000+4270100+4270300+ 4280101)	139.067	171.538
01078	10.TOTAL DATORII CURENTE (rd.60+62+65+70+71+72+73+74+75)	2.713.749	1.628.969
01079	11.TOTAL DATORII (rd.58+78)	2.858.807	1.774.027
0108			
01080	12.ACTIVE NETE = TOTAL ACTIVE - TOTAL DATORII = CAPITALURI PROPRII (rd.80=rd.46-79=rd.90)	40.946.718	40.708.793
01084	1.Rezerve, fonduri (ct.1000000+1010000+1020101+1020102+1020103+ 1030000+ 1040101+1040102+1040103+1050100+1050200+1050300+ 1050400+1050500+1060000+1320000+1330000)	27.453.488	27.453.488
01085	2.Rezultatul reportat (ct.1170000-sold creditor)	12.141.079	13.498.283
01087	4.Rezultatul patrimonial al exercitiului (ct.1210000-sold creditor)	1.352.151	
01088	5.Rezultatul patrimonial al exercitiului (ct1210000- sold debitor)		242.978
0109			
01090	6.TOTAL CAPITALURI PROPRII (rd.84+85-86+87-88)	40.946.718	40.708.793

Conducatorul institutiei

Conducatorul compartimentului
financiar- contabil

CONTUL DE REZULTAT PATRIMONIAL

30.09.2018

pag.: 1 - lei -

COD	DENUMIRE INDICATORI	An precedent	An curent
200			
2002	1.Venituri din impozite, taxe, contributii de asigurari si alte venituri ale bugetelor (ct.7300100+7300200+7310100+7310200+7320100+7330000+7340000+7350100+7350200+7350300+7350400+7350500+7350600+7360100+7390000+7450100+7450200+7450300+7450400+7450500+7450700+7450900+7460100+7460200+7460300+7460900)	3.881.971	2.488.672
2003	2.Venituri din activitati economice (ct.7210000+7220000+7510100+7510200+/-7090000)	137.097	91.139
2004	3.Finantari, subventii, transferuri, alocatii bugetare cu destinatie speciala (ct.7510500+7710000+7720100+7720200+7740100+7740200+7750000+7760000+7780000+7790101+7790109)	33.536	554.249
2005	4.Alte venituri operationale (ct.7140000+7180000+7500000++7510300+7510400+7810200+7810300+7810401+7810402+7770000)	88.858	118.942
2006	TOTAL VENITURI OPERATIONALE (rd.02+03+04+05)	4.141.462	3.253.002
2008	1.Salarii si contributiile sociale aferente angajatilor (ct.6410000+6420000+6450100+6450200+6450300+6450400+6450500+6450600+6450700+6450800+6460000+6470000)	1.868.327	872.653
2009	2.Subventii si transferuri (ct.6700000+6710000+6720000+6730000+6740000+6750000+6760000+6770000+6780000+6790000)	571.903	474.070
201			
2010	3.Stocuri, consumabile, lucrari si servicii executate de terti (ct.6010000+6020100+6020200+6020300+6020400+6020500+6020600+6020700+6020800+6020900+6030000+6060000+6070000+6080000+6090000+6100000+6110000+6120000+6130000+6140000+6220000+6230000+6240100+6240200+6260000+6270000+6280000+6290100)	377.351	502.831
2011	4.Cheltuieli de capital, amortizari si provizioane (ct.6290200+6810100+6810200+6810300+6810401+6810402+6820101+6820109+6820200+6890100+6890200)	28.918	25.835
2012	5. Alte cheltuieli operationale (ct.6350100+6540000+6580101+6580109)	2.846.499	1.875.707
2013	TOTAL CHELTUIELI OPERATIONALE (rd.08+09+10+11+12)	1.294.963	1.377.295
2015	- EXCEDENT (rd.06-rd.13)		
202		1.294.963	1.377.295
2023	- EXCEDENT (rd.15+20-16-21)		
2025	VIII. VENITURI EXTRAORDINARE (ct.7910000)	3.694	66
2028	- EXCEDENT (rd.25-rd.26)	3.694	66
20292	- EXCEDENT (rd.23+28-24-29)	1.298.657	1.377.361
203			
2031	- EXCEDENT (rd.29.2-29.4)	1.298.657	1.377.361

Conducatorul institutiei

Conducatorul compartimentului
financiar- contabil

COD	DENUMIRE INDICATORI	Total	Casa cl. 5310101	Buget de stat cl. 5200100/7700000	Buget local cl. 5210100/7700000	Buget asigurari sociale de stat cl. 5230101+/5250102/7700000	Buget asigurari pentru somaj cl. 5740101+/5740102/7700000	Buget Fond national unic de asignari societate de sanatate cl. 5710100/7700000	Buget Fond pentru mediu cl. 5730100/7700000	Buget transferente statului cl. 5240100/7700000	Buget instituti publice financiare integral din venituri proprii cl. 5600101/7700000	Buget instituti publice financiare din venituri proprii si subvenții cl. 5810101/7700000	Buget activitati financiare din venituri proprii si buget de privatizare cl. 5820101/7700000	Buget imprumuturi interne cl. 5130101+/5140101+/5150101/7700000	Buget fonduri externe nerambursabile (surse D) cl. 5190103/7700000	Alte disponibilitati (cl. 500)	
0300																	
03002	1. Incasari	4.351.119	1.214.466		3.146.653												4.000
03003	2. Plati	3.894.966	1.314.466	1.587.505	1.603.366												4.000
03004	3. Numerar net din activitatea operationala (rd.02-rd.03)	1.361.153		-1.587.505	1.344.150												
03005	1. Incasari	66			66												
03007	2. Plati	1.248.285			1.248.285												
03008	3. Numerar net din activitatea de investitii (rd.06-07)	-1.348.337			-1.348.337												
0301																	
03010	1. Incasari	1.254.088			1.254.088												
03012	3. Numerar net din activitatea de finantare (rd.10-rd.11)	1.254.088			1.254.088												
03013	IV.CRESTEREA (DESCRISTEREA) NETA DE NUMERAR SI ECHIVALENT DE NUMERAR (rd.04+rd.08-rd.12)	1.333.816		-1.957.665	1.349.816												4.000
03014	V. NUMERAR SI ECHIVALENT DE NUMERAR LA INCEPUTUL ANULUI -suma utilizate din excedentul anului precedent/suma transferate din excedent la bugetul local/suma transferate din excedent pentru constituirea de depozite in trezoreria	1.254.044			1.254.044												110
030142	VI.NUMERAR SI ECHIVALENT DE NUMERAR LA SFARSITUL PERIOADEI (rd.13-rd.14+ rd.14.1-rd.14.2-rd.14.3)	1.254.268		-1.957.665	1.254.268												4.110

Conducatorul institutiei
financiar- costabi

Viza trezoreriei

Situatia activelor si datoriilor institutiilor publice
din administratia locala
30.09.2018

pag.: 1 - lei -

COD	DENUMIRE INDICATORI	Sold la inceputul anului	Sold la sfarsitul perioadei
800			
8005	Disponibilitati in lei ale institutiilor publice locale si ale institutiilor publice de subordonare locala, la trezorerii (ct.5100000+5120101+5120501+5150101+5150103+5150500+5150600+5160101+5160301+5160302+5170101+5170301+5170302+5210100+5210300+5280000+5290201+5290301+5290400+5290901+5410101+5500101+ 5520000+5550101+5570101+5580101+5580201+5600101+5600300+5610101+5610300+5620101+5620300-7700000), din care:	1.254.444	-233.345
18008	Total (in baze cash) (rd.04+05)	1.254.444	-233.345
1801			
18010	Total (in baze accrual)(rd.08+09)	1.254.444	-233.345
1802	ALTE IMPOZITE SI TAXE FISCALE		
18023	Alte valori (ct.5320100+5320200+5320300+5320400+5320500+5320600+5320800)	2.028	2.028
1803			
18032	Disponibilitati ale institutiilor publice locale si ale institutiilor de subordonare locala la institutiile de credit rezidente (ct.5110101+5110102+5120102+5120402+5120502+5150102+5150202+5160102+5160202+5170102+5170202+5290202+5290302+5290902+5500102+5550102+5550202+5570202+5580102+5580302+5600102+5600103+5610102+5610103+5620102+5620103), din care:	7.858	12.982
18036	Total (in baze cash) (rd.32+35)	7.858	12.982
18038	Total (in baze accrual) (rd.36+37)	7.858	12.982
1805			
18051	Disponibilitati ale institutiilor publice aflate la alti rezidenti (terti) (ct.4610109+4610209+2670108+2670208)	9.467	10.889
18052	Total (in baze cash) (rd.51)	9.467	10.889
1817			
18176	1.Creante ale bugetului local (ct.4640000-4970000). Total (rd.177+178+179+183), din care:	762.647	850.995
18177	- de la gospodariile populatie (S14)	758.026	738.088
18178	- de la societati nefinanciare (S11)	4.621	112.907
1818			
18185	Total creante (rd.176+184)	762.647	850.995
1820			
18203	1.Sume datorate tertilor reprezentand garantii si cautiuni aflate in conturile institutiilor publice (ct.4280101+4280201+4620101+4620109).Total (rd.204+205+206), din care:	8.438	17.392
18204	- salariatilor (gospodariile populatiei)(S143)	8.328	13.282
18205	- societati nefinanciare (S11)	110	4.110
1826			
182671	Sume primite din excedentul anului precedent pentru acoperirea golurilor temporare de casa si pentru finantarea cheltuielilor sectiunii de dezvoltare (ct.5190107+5190190)		1.254.000
18268	Total(in baze cash)(rd.262+266+267+267.1)		1.254.000
1827			
18275	Total (in baze accrual) (cash+dobanzi) (rd.268+274)		1.254.000
1832			
18320	Datorii comerciale curente legate de livrari de bunuri si servicii (ct.4010100+4020100+4040100+4050100+4080000+4190000+4620101).		

COD	DENUMIRE INDICATORI	Sold la inceputul anului	Sold la sfarsitul perioadei
	Total (rd.321+322+326+327) din care catre:	381.872	80.067
8322	-Instituti publice, din care:(rd.323+324+325)	381.872	80.067
8324	-Administratia locala (exclusiv fondurile de securitate sociala) (S1313)	381.872	80.067
833			
8331	Datoriile institutiilor publice din administratia locala catre bugete (ct.4310100+4310200+4310300+4310400+4310500+4310600+4310700+4370100+4370200+4370300+4420300+4420801+4440000+4460100+4460200+4480100)	70.457	100.074
8332	Salariile angajatilor (ct.4210000+4230000+4260000+4270100+4270300+4280101)	139.067	171.538
8335	Total (rd.331+332+333+334)	209.524	271.612
834			
83421	Provizioane necurente (ct.1510201+1510202+1510203+1510204+1510208), din care:	145.058	145.058
83423	Provizioane necurente reprezentand drepturi de natura salariala stabilite in favoarea personalului din sectorul bugetar prin titluri devenite executorii (din soldul ct.1510203)	145.058	145.058

Conducatorul institutiei

Conducatorul compartimentului
financiar- contabil

CONTUL DE EXECUTIE AL BUGETULUI LOCAL - VENITURI
30.09.2018

Pag. 1 -lei-

1-Sub- capit- ol graf	Pa- ra- gru- pa / titlu col	Ar- ti- col	Al- ne- at	Denumire indicator	Prevederi anuale aprobrate la finele perioadei de raportare	Prevederi bugetare trimestriale cumulate	Drepturi constatate			Incasari realizate	Stingeri pe alte cai decat incasari	Drepturi constatate de incasat
							Total, din care:	din anii precedenti	din anul curent			
A				B	1	2	3=4+5	4	5	6	7	8=3-6-7
01	02			TOTAL VENITURI-BUGET LOCAL	9.556.000	8.014.000	5.269.574	762.647	4.506.927	4.418.579		850.995
02	02			I. VENITURI CURENTE	3.347.000	2.706.000	3.461.400	762.647	2.698.753	2.610.405		850.995
03	02			A. VENITURI FISCALE	3.098.000	2.512.000	2.647.616	158.944	2.488.672	2.436.416		211.200
04	02			A1. IMPOZIT PE VENIT, PROFIT SI CASTIGURI DIN CAPITAL	494.000	390.000	384.964		384.964	384.964		
00	02			A1.2 IMPOZIT PE VENIT, PROFIT SI CASTIGURI DIN CAPITAL DE LA PERSOANE FIZICE	494.000	390.000	384.964		384.964	384.964		
02	02			IMPOZIT PE VENIT	3.000	3.000	779		779	779		
18				Impozitul pe veniturile din transferul proprietatilor imobiliare din patrimoniul personal	3.000	3.000	779		779	779		
102				COTE SI SUME DEFALCATE DIN IMPOZITUL PE VENIT								
102				COTE SI SUME DEFALCATE DIN IMPOZITUL PE VENIT	491.000	387.000	384.185		384.185	384.185		
102	01			Cota defalcata din impozitul pe venit	155.000	127.000	111.041		111.041	111.041		
04				Suma alocata din cotele defalcate din impozitul pe venit pentru echilibrarea bugetelor locale	336.000	260.000	273.144		273.144	273.144		

Denumire indicator	A			B			Prevederi bugetare anuale aprobate la finele perioadei de raportare	Prevederi bugetare trimestriale cumulate	Drepturi constatate			Incasari realizate	Stingeri pe alte cai decat incasari	Drepturi constatate de incasat	
	01	02	03	Total, din care:	din anii precedenti	din anul curent			3=4+5	4	5				6
adaugata pentru echilibrarea bugetelor locale				1.423.000	1.222.000	1.222.000									
TAXE PE UTILIZAREA BUNURILOR, AUTORIZAREA UTILIZARII BUNURILOR SAU PE DESFASURAREA DE ACTIVITATI															
TAXE PE UTILIZAREA BUNURILOR, AUTORIZAREA UTILIZARII BUNURILOR SAU PE DESFASURAREA DE ACTIVITATI															
Impozit pe mijloacele de transport				39.000	32.000	81.863	29.402	52.461	33.340	48.523					
Impozit pe mijloacele de transport detinute de persoane fizice*)				29.000	23.000	70.359	25.697	44.662	26.604	43.755					
Impozit pe mijloace de transport detinute persoane de juridice*)				25.000	20.000	65.442	23.971	41.471	24.565	40.877					
Taxe si tarife pentru eliberarea de licente si autorizatii de functionare				4.000	3.000	4.917	1.726	3.191	2.039	2.878					
Alte taxe pe utilizarea bunurilor, autorizarea utilizarii bunurilor sau pe desfasurare de activitati				9.000	8.000	11.494	3.705	7.789	6.726	4.768					
A6. ALTE IMPOZITE SI TAXE FISCALE				1.000	1.000	10		10	10						
ALTE IMPOZITE SI TAXE FISCALE				4.000	4.000	16.414	6.635	9.779	4.883	11.531					
ALTE IMPOZITE SI TAXE FISCALE				4.000	4.000	16.414	6.635	9.779	4.883	11.531					
Alte impozite si taxe				4.000	4.000	16.414	6.635	9.779	4.883	11.531					
C. VENITURI NEFISCALE				249.000	194.000	813.784	603.703	210.081	173.989	639.795					

Anul	Subcapitolul	Pa-rs- / Titlu col	Grupa / Titlu col	Alte ne- / Titlu col	Denumire indicator	Prevederi	Prevederi	Drepturi constatate			Incasari realizate	Stingeri pe alte cai decat incasari	Drepturi constatate de incasat
						anuale aprobate la finele perioadei de raportare	bugetare trimestriale cumulate	Total, din care:	din anii precedenti	din anul curent			
A						1	2	3=4+5	4	5	6	7	8=3-6-7
00	02				C1. VENITURI DIN PROPRIETATE	25.000	18.000	36.607	12.214	24.393	17.283		19.324
02					VENITURI DIN PROPRIETATE								
	05				VENITURI DIN PROPRIETATE	25.000	18.000	36.607	12.214	24.393	17.283		19.324
					Venituri din concesiuni si inchirieri	25.000	18.000	36.607	12.214	24.393	17.283		19.324
			30		Alte venituri din concesiuni si inchirieri de catre institutiile publice	25.000	18.000	36.607	12.214	24.393	17.283		19.324
00	02				C2. VANZARI DE BUNURI SI SERVICII	224.000	176.000	777.177	591.489	185.688	156.706		620.471
02					VENITURI DIN PRESTARI DE SERVICII SI ALTE ACTIVITATI								
02					VENITURI DIN PRESTARI DE SERVICII SI ALTE ACTIVITATI	152.000	122.000	122.247	32.138	90.109	81.911		40.336
	02				Venituri din prestari de servicii	150.000	120.000	121.647	32.138	89.509	81.311		40.336
					Taxe din activitati cadastrale si agricultura	2.000	2.000	600		600	600		
102					VENITURI DIN TAXE ADMINISTRATIVE, ELIBERARI PERMISE								
102					VENITURI DIN TAXE ADMINISTRATIVE, ELIBERARI PERMISE	5.000	3.000	1.030		1.030	1.030		
402	02				Taxe extrajudiciare de timbru	5.000	3.000	1.030		1.030	1.030		
502					AMENZI, PENALITATI SI CONFISCARI								
					AMENZI, PENALITATI SI CONFISCARI	67.000	51.000	650.077	557.783	92.294	70.656		579.421
					Venituri din amenzi si alte sanctiuni aplicate potrivit dispozitiilor legale								
502	01				Venituri din amenzi si alte sanctiuni aplicate de catre alte institutii de	65.000	49.000	648.125	557.783	90.342	68.704		579.421

Sub- capit ol	Pa- ra- graf	Gr- pa / Titlu col at	Denumire indicator	Prevederi bugetare anuale aprobrate la finele perioadei de raportare		Prevederi bugetare trimestriale cumulate	Drepturi constatate			Incasari realizate	Stingeri pe alte cai decat incasari	Drepturi constatate de incasat
				1	2		Total, din care: 3=4+5	4 din anii precedenti	5 din anul curent			
A			B	1	2	3=4+5	4	5	6	7	8=3-6-7	
02	50		specialitate	65.000	49.000	648.125	557.783	90.342	68.704		579.421	
02			Alte amenzi, penalitati si confiscari	2.000	2.000	1.952	1.952	1.952	1.952			
			DIVERSE VENITURI									
	14		DIVERSE VENITURI			3.823	1.568	2.255	3.109		714	
			Venituri din recuperarea cheltuielilor efectuate in cursul procesului de executare silita									
02	50		Alte venituri			1.568	1.568	2.255	854		714	
02			TRANSFERURI VOLUNTARE, ALTELE DECAT SUBVENTIILE			2.255			2.255			
02	03		Varsaminte din sectiunea de functionare pentru finantarea sectiunii de dezvoltare									
02	04		Varsaminte din sectiunea de functionare	-140.000								
02	00			140.000								
02			II. VENITURI DIN CAPITAL			66			66			
02			VENITURI DIN VALORIFICAREA UNOR BUNURI									
02			VENITURI DIN VALORIFICAREA UNOR BUNURI			66			66			
			Venituri din vanzarea unor bunuri aparținând domeniului privat al statului sau al unitatilor administrative- teritoriale									
00			III OPERATIUNI FINANCIARE									
00			INCASARI DIN RAMBURSAREA IMPRUMUTURILOR ACORDATE			1.254.000		1.254.000	1.254.000			

Sub- capit- ol graf	Pa- ra- pa / titlu col	Ali- ne- at	Denumire indicator	Prevederi anuale aprobrate la finele perioadei de raportare	Prevederi bugetare trimestriale cumulate	Drepturi constatate		Incasari realizate	Stingeri pe alte cai decat incasari	Drepturi constatate de incasat	
						Total, din care:	din anii precedenti				
A			B	1	2	3=4+5	4	5	6	7	8=3-6-7
			CONTUL PLATILOR EFECTUATE SI PREFINANȚARI								
12	04		AFERENTE CADRULUI FINANCIAR 2014-2020	585.000	585.000						
			Fondul European Agricol de Dezvoltare Rurala (FEADR)	585.000	585.000						
12	04	01	Sume primite in contul platilor efectuate in anul curent	94.000	94.000						
12	04	03	Prefinantare	491.000	491.000						

TOTAL JUDET

CONTUL DE EXECUTIE AL BUGETULUI LOCAL - CHELTUIELI
30.09.2018

Capi- tot	Sub- cap- tot	Pa- ra- graf	Gr- pa / Titlu	Al- ne- at	Denumire indicator	Credite de angajament	Credite bugetare		Angajamente legale	Plafii efectuate	Angajamente legale de platit	Cheltuieli efective	
							anuale aprobrate la finele perioadei de raportare	trimestriale cumulate					
A					B	1	2	3	4	5	6	7=5-6	8
5002					TOTAL CHELTUIELI								
5100					TOTAL CHELTUIELI		10.810.000	9.268.000	3.488.451	3.068.764	419.687	1.875.705	
5102	02				Partea I-a SERVICII PUBLICE GENERALE AUTORITATI PUBLICE SI ACTIUNI EXTERNE AUTORITATI PUBLICE SI ACTIUNI EXTERNE		1.400.000	1.088.000	1.098.338	846.250	252.088	875.701	
	01				Autoritati executive si legislative Autoritati executive		1.221.000	929.000	1.042.338	790.250	252.088	819.701	
	03				ALTE SERVICII PUBLICE GENERALE		1.221.000	929.000	1.042.338	790.250	252.088	819.701	
5402					ALTE SERVICII PUBLICE GENERALE		1.221.000	929.000	1.042.338	790.250	252.088	819.701	
	05				Fond de rezerva bugetara la dispozitia autoritatilor locale		85.000	65.000					
5602					TRANSFERURI CU CARACTER GENERAL INTRE DIFERITE NIVELE ALE ADMINISTRATIEI								
5602					TRANSFERURI CU CARACTER GENERAL INTRE DIFERITE NIVELE ALE ADMINISTRATIEI		94.000	94.000	56.000	56.000	56.000	56.000	
5602	07				DIFERITE NIVELE ALE ADMINISTRATIEI Transferuri din bugetele locale pentru institutiile de asistenta sociala pentru persoanele cu handicap		94.000	94.000	56.000	56.000	56.000	56.000	
6000					Partea II-a APARARE, ORDINE PUBLICA SI SIGURANTA NATIONALA								
6102	02				ORDINE PUBLICA SI SIGURANTA NATIONALA		653.000	592.000	378.573	311.520	67.053	200.344	
	03				Ordine publica Politie comunitara		40.000	33.000	38.963	27.562	11.401	27.453	
	04						40.000	33.000	38.963	27.562	11.401	27.453	

Capi- tul	Sub- capi- tul	Pa- ra- graf	Gru- pa / Titlu	Arti- col	Alti- ne- st	Denumire indicator	Credite de angajament	Credite bugetare		Angajamente legale	Plati efectuate	Angajamente legale de platit	Cheltuieli efective	
								anuale aprobat la finele perioadei de raportare	trimestriale cumulate					
A						B	1	2	3	4	5	6	7=5-6	8
7402	06					deșeurilor		40.000	40.000	59.816				59.816
8000						Canalizarea și ratarea apelor reziduale		501.000	301.000			25.163	34.653	
8402	02					Partea V-a ACTIUNI ECONOMICE		541.000	533.000	376.020	374.853	1.167	103.318	
						TRANSPORTURI		541.000	533.000	376.020	374.853	1.167	103.318	
	03					Transport rutier		541.000	533.000	376.020	374.853	1.167	103.318	
						Drumuri și poduri		541.000	533.000	376.020	374.853	1.167	103.318	

TOTAL JUDET
DETALIEREA CHELTUIELILOR
- buget local -
30.09.2018

Pag. 5 - lei-

Capi- tol	Sub- capit ol	Pa- ra- graf	Gra- ps / Titlu col	Ali- ne- at	Denumire indicator	Credite de angajament	Credite bugetare			Angajamente legale	Plati efectuate	Angajamente legale de platit	Cheltuieli efective
							anuale aprobat la finele perioadei de raportare	2	3				
A					B	1	2	3	4	5	6	7-5-6	8
5002					TOTAL CHELTUIELI								
			01		TOTAL CHELTUIELI		10.810.000	9.268.000	3.488.451	3.488.451	3.068.764	419.687	1.875.705
			10		CHELTUIELI CURENTE		4.127.000	3.440.000	2.263.942	2.263.942	1.844.861	419.081	1.849.870
			20		TITLUL I CHELTUIELI DE PERSONAL		1.200.000	933.000	1.200.000	1.200.000	862.712	337.288	872.653
			50		TITLUL II BUNURI SI SERVICII		1.089.000	915.000	565.872	565.872	492.288	73.584	503.147
			51		TITLUL V FONDURI DE REZERVA		85.000	65.000					
					TITLUL VI TRANSFERURI INTRE UNITATI ALE ADMINISTRATIEI PUBLICE		94.000	94.000	56.000	56.000	56.000		56.000
5002			57		TITLUL VIII ASISTENTA SOCIALA		731.000	510.000	401.705	401.705	401.705		401.705
			58		TITLUL X PROIECTE CU FINANTARE DIN FONDURI EXTERNE NERAMBURSABILE								
					CADRULUI FINANCIAR 2014-2020		800.000	800.000	24.000	24.000	24.000		
5002			59		TITLUL XI ALTE CHELTUIELI		128.000	123.000	16.365	16.365	8.156	8.209	16.365
			70		CHELTUIELI DE CAPITAL		6.683.000	5.828.000	1.225.009	1.225.009	1.224.403	606	25.835
			71		TITLUL XIII ACTIVE NEFINANCIARE		6.683.000	5.828.000	1.225.009	1.225.009	1.224.403	606	25.835
			84		PLATI EFECTUATE IN ANII PRECEDENTI SI RECUPERATE IN ANUL CURENT				-500	-500	-500		
5002			85		Titlul XIX PLATI EFECTUATE IN ANII PRECEDENTI SI RECUPERATE IN ANUL CURENT				-500	-500	-500		
5100					Partea I-a SERVICII PUBLICE GENERALE		1.400.000	1.088.000	1.098.338	1.098.338	846.250	252.088	875.701
5102			02		AUTORITATI PUBLICE SI ACTIUNI EXTERNE								
					AUTORITATI PUBLICE SI ACTIUNI EXTERNE		1.221.000	929.000	1.042.338	1.042.338	790.250	252.088	819.701
			01		CHELTUIELI CURENTE		1.221.000	929.000	1.042.338	1.042.338	790.250	252.088	797.086
			10		TITLUL I CHELTUIELI DE PERSONAL		846.000	649.000	846.000	846.000	619.634	226.366	623.517

Capi- tot	Sub- cap- tot	Pa- ra- graf	Gr- pa / Titlu	Ar- ti- col	Ali- ne- at	Denumire indicator	Credite de angajament	Credite bugetare		Angajamente legale	Plati efectuate	Angajamente legale de platit	Cheltuieli efective	
								anuale aprobate la finele perioadel de raportare	trimestriale cumulate					
A						B	1	2	3	4	5	6	7-5-6	8
5402			01			CHELTUIELI CURENTE		85.000	65.000					
			50			TITLUL V FONDURI DE REZERVA		85.000	65.000					
			50	04		Fond de rezerva bugetara la dispozitia autoritatilor locale		85.000	65.000					
5602						TRANSFERURI CU CARACTER GENERAL INTRE DIFERITE NIVELE ALE ADMINISTRATIEI								
5602						TRANSFERURI CU CARACTER GENERAL INTRE DIFERITE NIVELE ALE ADMINISTRATIEI								
5602			01			CHELTUIELI CURENTE		94.000	94.000	56.000	56.000	56.000	56.000	56.000
5602			51			TITLUL VI TRANSFERURI INTRE UNITATI ALE ADMINISTRATIEI PUBLICE		94.000	94.000	56.000	56.000	56.000	56.000	56.000
			51	01		Transferuri curente								
			51	01	15	Transferuri din bugetele locale pentru institutiile de asistenta sociala pentru persoanele cu handicap		94.000	94.000	56.000	56.000	56.000	56.000	56.000
6000						Partea II-a APARARE, ORDINE PUBLICA SI SIGURANTA NATIONALA								
			02			ORDINE PUBLICA SI SIGURANTA NATIONALA								
6102						ORDINE PUBLICA SI SIGURANTA NATIONALA								
			01			CHELTUIELI CURENTE		653.000	592.000	378.573	311.520	378.573	67.053	200.344
			10			TITLUL I CHELTUIELI DE PERSONAL		653.000	592.000	378.573	311.520	378.573	67.053	200.344
			10	01		Cheltuieli salariale in bani		318.000	257.000	271.520	204.467	271.520	67.053	200.344
			10	01		Cheltuieli salariale in bani		239.000	186.000	239.000	171.947	239.000	67.053	175.985
			10	01		Salarii de baza		218.000	165.000	218.000	157.310	218.000	60.690	163.606
			10	01	01	Cheltuieli salariale in natura		218.000	165.000	218.000	157.310	218.000	60.690	163.606
			10	02		Vouchere de vacanta		10.000	10.000	10.000	8.700	10.000	1.300	8.700
			10	02	06	Vouchere de vacanta		10.000	10.000	10.000	8.700	10.000	1.300	8.700

Capi- tol	Sub- capi- tol	Pa- ra- graf	Gr- ps / Titlu	Ar- ti- col	Ali- ne- at	Denumire indicator	Credite de angajament	Credite bugetare			Angajamente legale	Plati efectuate	Angajamente legale de platit	Cheltuieli efective
								anuale aprobat la finele perioadel de raportare	2	3				
A							1	3			5	6	7=5-6	8
6102	10	03	10	03	01	Contributii	11.000	11.000	11.000	11.000	5.937	5.063	3.679	
	10	03	01			Contributii de asigurari sociale de stat	3.000	3.000	3.000	3.000	1.872	1.128		
6102	10	03	02			Contributii de asigurari de somaj	400	400	400	400	59	341		
	10	03	03			Contributii de asigurari sociale de sanatate	1.000	1.000	1.000	1.000	616	384		
6102	10	03	04			Contributii de asigurari pentru accidente de munca si boli profesionale	200	200	200	200	18	182		
6102	10	03	06			Contributii pentru concedii si indemnizatii	400	400	400	400	101	299		
6102	10	03	07			Contributia asiguratorie pentru munca	6.000	6.000	6.000	6.000	3.271	2.729	3.679	
	20					TITLUL II BUNURI SI SERVICII	79.000	71.000	71.000	32.520	32.520		24.359	
	20	01				Bunuri si servicii	61.000	53.000	53.000	24.059	24.059		22.567	
	20	01	05			Carburanti si lubrifianti	25.000	20.000	20.000	16.249	16.249		16.249	
	20	01	06			Piese de schimb	10.000	7.000	7.000					
	20	01	08			Posta, telecomunicatii, radio, tv, internet	3.000	3.000	3.000	269	269		269	
6102	20	01	30			Alte bunuri si servicii pentru intretinere si functionare	23.000	23.000	23.000	7.541	7.541		6.049	
6102	20	05				Bunuri de natura obiectelor de inventar	13.000	13.000	13.000	6.669	6.669			
	20	05	01			Uniforme si echipament	13.000	13.000	13.000	6.669	6.669		-1.642	
	20	05	30			Alte obiecte de inventar	2.000	2.000	2.000	132	132		1.642	
	20	06				Deplasari, detasari, transferari	2.000	2.000	2.000	132	132		132	
	20	06	01			Deplasari interne, detasari, transferari	3.000	3.000	3.000	1.660	1.660		1.660	
	20	13				Pregatire profesionala	335.000	335.000	335.000	107.053	107.053		1.660	
	70					CHELTUIELI DE CAPITAL								

Capi- toi	Sub- capi- toi	Pa- ra- graf	Gru- pa / Titlu	Ar- ti- col	Al- ne- at	Denumire indicator	Credite de angajament	Credite bugetare		Angajamente bugetare	Angajamente legale	Plati efectuate	Angajamente legale de platit	Cheltuieli efective
								anuale aprobrate la finele perioadei de raportare	trimestriale cumulate					
A						B	1	2	3	4	5	6	7=5-6	8
6102			71			TITLUL XIII ACTIVE NEFINANCIARE		335.000	335.000	107.053	107.053	107.053		
			71	01		Active fixe		335.000	335.000	107.053	107.053	107.053		
			71	01	01	Constructii		330.000	330.000	107.053	107.053	107.053		
			71	01	30	Alte active fixe (inclusiv reparatii capitale)		5.000	5.000					
6500	02					Partea III-a CHELTUIELI SOCIAL-CULTURALE		5.827.000	5.069.000	1.061.613	1.061.613	1.011.184	50.429	580.093
6502						INVATAMANT		4.400.000	3.868.000	148.929	148.929	127.046	21.883	105.209
			01			CHELTUIELI CURENTE		354.000	277.000	148.929	148.929	127.046	21.883	103.675
			10			TITLUL I CHELTUIELI DE PERSONAL		25.000	25.000	25.000	25.000	9.677	15.323	9.677
			10	02		Cheltuieli salariale in natura		25.000	25.000	25.000	25.000	9.677	15.323	9.677
			10	02	05	Transportul la si de la locul de munca		25.000	25.000	25.000	25.000	9.677	15.323	9.677
			20			TITLUL II BUNURI SI SERVICII		256.000	191.000	91.303	91.303	84.743	6.560	61.372
			20	01		Bunuri si servicii		143.000	106.500	62.852	62.852	56.292	6.560	53.010
			20	01	01	Furnituri de birou		10.000	7.260	2.491	2.491	275	2.216	2.491
			20	01	02	Materiale pentru curatenie		15.000	10.800	3.848	3.848	3.848		
			20	01	03	Incalzit, iluminat si forta motrica		77.000	55.690	23.322	23.322	23.322		
			20	01	05	Carburanti si lubrifianti		2.000	2.000	44	44	44		
			20	01	08	Posta, telecomunicatii, radio, tv, internet		4.000	3.000	1.363	1.363	1.249	114	1.363
6502			20	01	30	Alte bunuri si servicii pentru intretinere si functionare		35.000	27.750	31.784	31.784	27.554	4.230	25.834
6502			20	02		Reparatii curente		50.000	36.750	3.373	3.373	3.373		2.049
			20	05		Bunuri de natura obiectelor de inventar		35.000	25.950	17.154	17.154	17.154		
			20	05	30	Alte obiecte de inventar		35.000	25.950	17.154	17.154	17.154		

Capi- tot	Sub- capi- tot	Pa- ra- graf	Gru- pa / Titlu	Ar- ti- col	Al- ne- at	Denumire Indicator	Credite de angajament	Credite bugetare		Angajamente bugetare	Angajamente legale	Plati efectuate	Angajamente legale de platit	Cheltuieli efective
								anuale aprobrate la finele perioadei de raportare	trimestriale cumulate					
A			B			1	2	3	4	5	6	7-5-6	8	
6502			20 06			Deplasari, detasari, transferari		7.000	5.000	4.545	4.545	4.545	4.545	4.545
			20 06 01			Deplasari interne, detasari, transferari		7.000	5.000	4.545	4.545	4.545	4.545	4.545
			20 13			Pregatire profesionala		6.000	6.000	1.700	1.700	1.700	1.700	1.700
			20 30			Alte cheltuieli		15.000	10.800	1.679	1.679	1.679	1.679	68
			20 30 30			Alte cheltuieli cu bunuri si servicii		15.000	10.800	1.679	1.679	1.679	1.679	68
			57			TITLUL VIII ASISTENTA SOCIALA		71.000	59.000	32.626	32.626	32.626	32.626	32.626
			57 02			Ajutoare sociale		71.000	59.000	32.626	32.626	32.626	32.626	32.626
			57 02 01			Ajutoare sociale in numerar		10.000	6.000	1.776	1.776	1.776	1.776	1.776
			57 02 03			Tichete de cresa si tichete sociale pentru gradinita		61.000	53.000	30.850	30.850	30.850	30.850	30.850
6502			59			TITLUL XI ALTE CHELTUIELI		2.000	2.000					
			59 01			Burse		2.000	2.000					
			70			CHELTUIELI DE CAPITAL		4.046.000	3.591.000					1.534
			71			TITLUL XIII ACTIVE NEFINANCIARE		4.046.000	3.591.000					1.534
			71 01			Active fixe		4.046.000	3.591.000					1.534
			71 01 01			Constructii		4.001.000	3.546.000					1.534
			71 01 03			Mobilier, aparatura biroutica si alte active corporale								
6502			71 01 30			Alte active fixe (inclusiv reparatii capitale)		45.000	45.000					
6602						SANATATE								
			01			SANATATE		57.000	47.000	57.000	57.000	38.787	18.213	40.604
			10			CHELTUIELI CURENTE		57.000	47.000	57.000	57.000	38.787	18.213	40.604
			10 01			TITLUL I CHELTUIELI DE PERSONAL		57.000	47.000	57.000	57.000	38.787	18.213	40.604
			10 01 01			Cheltuieli salariale in bani		52.000	42.000	52.000	52.000	37.435	14.565	39.708
			10 01 01			Salarii de baza		52.000	42.000	52.000	52.000	37.435	14.565	39.708

Capi- tot	Sub- capi- tot	Pa- ra- graf	Gru- pa / Titlu	Al- ne- at	Denumire indicator	Credite de angajament	Credite bugetare			Angajamente legale	Plati efectuate	Angajamente legale de platit	Cheltuieli efective
							anuale aprobat la finele perioadei de raportare	2	3				
A					B	1	2	3	4	5	6	7=5-6	8
6602	10	03	01		Contributii		5.000	5.000	5.000	5.000	1.352	3.648	896
	10	03	01		Contributii de asigurari sociale de stat		1.000	1.000	1.000	1.000	396	604	
6602	10	03	02		Contributii de asigurari de somaj		500	500	500	500	13	487	
	10	03	03		Contributii de asigurari sociale de sanatate		500	500	500	500	130	370	
6602	10	03	04		Contributii de asigurari pentru accidente de munca si boli profesionale		500	500	500	500	4	496	
	10	03	06		Contributii pentru concedii si indemnizatii		2.000	2.000	2.000	2.000	788	1.212	896
6602	10	03	07		Contributia asiguratorie pentru munca								
6702					CULTURA, RECREERE SI RELIGIE								
					CULTURA, RECREERE SI RELIGIE		710.000	703.000	487.105	487.105	476.772	10.333	65.201
6602	01				CHELTUIELI CURENTE		183.000	176.000	75.331	75.331	64.998	10.333	65.201
	10				TITLUL I CHELTUIELI DE PERSONAL		33.000	26.000	33.000	33.000	22.667	10.333	22.870
	10	01			Cheltuieli salariale in bani		28.000	21.000	28.000	28.000	20.401	7.599	20.952
	10	01	01		Salarii de baza		28.000	21.000	28.000	28.000	20.401	7.599	20.952
	10	02			Cheltuieli salariale in natura		2.000	2.000	2.000	2.000	1.450	550	1.450
	10	02	06		Vouchere de vacanta		2.000	2.000	2.000	2.000	1.450	550	1.450
	10	03			Contributii		3.000	3.000	3.000	3.000	816	2.184	468
	10	03	01		Contributii de asigurari sociale de stat								
6702	10	03	02		Contributii de asigurari de somaj		500	500	500	500	281	219	
	10	03	03		Contributii de asigurari sociale de sanatate		100	100	100	100	9	91	
6702	10	03	04		Contributii de asigurari pentru		200	200	200	200	92	108	

Capi- toi	Sub- cap- toi	Pa- ra- graf	Gr- pa / Titlu	Ar- ti- col	Al- ne- at	Denumire indicator	Credite de angajament	Credite bugetare		Angajamente legale	Plati efectuate	Angajamente legale de platit	Cheltuieli efective
								anuale aprobrate la finele perioadel de raportare	trimestriale cumulate				
A			B			1	2	3	4	5	6	7=5-6	8
6702	10	03	06			accidente de munca si boli profesionale	100	100	100	100	3	97	
						Contributii pentru concedii si indemnizatii	100	100	100	100	15	85	
6702	10	03	07			Contributia asiguratorie pentru munca	2.000	2.000	2.000	2.000	416	1.584	468
	20					TITLUL II BUNURI SI SERVICII	50.000	50.000	42.331	42.331	42.331		42.331
	20	01				Bunuri si servicii	3.000	3.000	383	383	383		383
	20	01	03			Incalzit, iluminat si forta motrica	2.000	2.000					
	20	01	08			Posta, telecomunicatii, radio, tv, internet	1.000	1.000	383	383	383		383
6702	20	06				Deplasari, detasari, transferari	1.000	1.000	66	66	66		66
	20	06	01			Deplasari interne, detasari, transferari	1.000	1.000	66	66	66		66
	20	30				Alte cheltuieli	46.000	46.000	41.882	41.882	41.882		41.882
	20	30	30			Alte cheltuieli cu bunuri si servicii	46.000	46.000	41.882	41.882	41.882		41.882
	59					TITLUL XI ALTE CHELTUIELI	100.000	100.000					
	59	11				Asociatii si fundatii	40.000	40.000					
	59	12				Sustinerea cultelor	60.000	60.000					
	70					CHELTUIELI DE CAPITAL	527.000	527.000	411.774	411.774	411.774		411.774
	71					TITLUL XIII ACTIVE NEFINANCIARE	527.000	527.000	411.774	411.774	411.774		411.774
	71	01				Active fixe	527.000	527.000	411.774	411.774	411.774		411.774
	71	01	01			Constructii	477.000	477.000	368.208	368.208	368.208		368.208
	71	01	30			Alte active fixe							
						(inclusiv reparatii capitale)	50.000	50.000	43.566	43.566	43.566		43.566
6802						ASIGURARI SI ASISTENTA SOCIALA							
	01					ASIGURARI SI ASISTENTA SOCIALA	660.000	660.000	368.579	368.579	368.579		368.579
						CHELTUIELI CURENTE	660.000	660.000	369.079	369.079	369.079		369.079
	57					TITLUL VIII ASISTENTA SOCIALA	660.000	660.000	369.079	369.079	369.079		369.079

Capi- tol	Sub- capi- tol	Pa- ra- graf	Cre- pa / Titlu	Ar- di- col	Al- ne- at	Denumire indicator	Credite de angajament	Credite bugetare		Angajamente bugetare	Angajamente legale	Plati efectuate	Angajamente legale de platit	Cheltuieli efective
								anuale aprobate la finele perioadei de raportare	trimestriale cumulate					
A						B	1	2	3	4	5	6	7=5-6	8
						FONDURI EXTERNE NERAMBURSABILE								
7002			58	04		CADRULUI FINANCIAR 2014-2020		800.000	800.000	24.000	24.000	24.000		
						Programa din Fondul European Agricol de								
						Dezvoltare Rurala (FEADR)		800.000	800.000	24.000	24.000	24.000		
7002			58	04	02	Finantarea externa nerambursabila		595.000	595.000					
						Cheltuieli neeligibile		205.000	205.000	24.000	24.000	24.000		
			70			CHELTUIELI DE CAPITAL		962.000	762.000	432.468	432.468	431.862	606	
			71			TITLUL XIII ACTIVE NEFINANCIARE		962.000	762.000	432.468	432.468	431.862	606	
			71	01		Active fixe		962.000	762.000	432.468	432.468	431.862	606	
			71	01	01	Constructii		549.000	349.000	48.010	48.010	48.010		
			71	01	03	Mobilier, aparatura birou si alte								
						active corporale		8.000	8.000	7.349	7.349	7.349		
7002			71	01	30	Alte active fixe								
						(inclusiv reparatii capitale)		405.000	405.000	377.109	377.109	376.503	606	
7402						PROTECTIA MEDIULUI								
			01			PROTECTIA MEDIULUI		541.000	341.000	59.816	59.816	25.163	34.653	59.816
			20			CHELTUIELI CURENTE		40.000	40.000	59.816	59.816	25.163	34.653	59.816
			20	01		TITLUL II BUNURI SI SERVICII		40.000	40.000	59.816	59.816	25.163	34.653	59.816
						Bunuri si servicii		40.000	40.000	59.816	59.816	25.163	34.653	59.816
			20	01	04	Apa, canal si salubritate		40.000	40.000	59.816	59.816	25.163	34.653	59.816
			70			CHELTUIELI DE CAPITAL				59.816	59.816	25.163	34.653	59.816
			71			TITLUL XIII ACTIVE NEFINANCIARE		501.000	301.000					
						Active fixe		501.000	301.000					
			71	01	01	Constructii		501.000	301.000					
			71	01	30	Alte active fixe		500.000	300.000					
						(inclusiv reparatii capitale)		1.000	1.000					

Capi- toi	Sub- capi- toi	Pa- ra- toi	Gra- pa / Tytu- lul	Ar- ti- col	Al- ne- at	Denumire indicator	Credite de angajament	Credite bugetare			Angajamente legale	Pisii efectuate	Angajamente legale de platit	Cheltuieli efective
								anuale aprobat la finele perioadel de raportare	2	3				
A						B	1	2	3	4	5	6	7-5-6	8
8000														
	02					Partea V-a ACTIUNI ECONOMICE		541.000	533.000	376.020	376.020	376.020	1.167	103.318
8402						TRANSPORTURI								
		01				TRANSPORTURI		541.000	533.000	376.020	376.020	376.020	1.167	103.318
		20				CHELTUIELI CURENTE		229.000	221.000	102.306	102.306	102.306	1.167	101.632
		20		01		TITLUL II BUNURI SI SERVICII		229.000	221.000	102.306	102.306	102.306	1.167	101.632
		20		01		Bunuri si servicii		229.000	221.000	102.306	102.306	102.306	1.167	101.632
		20		01	05	Carburanti si lubrifianti		26.000	18.000	18.244	18.244	18.244	1.167	17.570
		20		01	30	Alte bunuri si servicii pentru intretinere si functionare		203.000	203.000	84.062	84.062	84.062		84.062
8402		70				CHELTUIELI DE CAPITAL		312.000	312.000	273.714	273.714	273.714		1.686
		71				TITLUL XIII ACTIVE NEFINANCIARE		312.000	312.000	273.714	273.714	273.714		1.686
		71		01		Active fixe		312.000	312.000	273.714	273.714	273.714		1.686
		71		01	01	Constructii		306.000	306.000	273.714	273.714	273.714		1.686
		71		01	02	Masini, echipamente si mijloace de transport								
8402		71		01	30	Alte active fixe (inclusiv reparatii capitale)		6.000	6.000					1.686

Conducatorul institutiei,

Conducatorul compartimentului
financiar-contabil

ROMANIA
JUDETUL NEAMT
COMUNA ONICENI
CONSILIUL LOCAL

HOTARARE
Nr. 42/29.10.2018

privind aprobarea transformarii unui post din Referent I Superior in Inspector I
Asistent din cadrul compartimentului Secretariat, Registrul Agricol si Stare Civila

Consiliul Local al comunei Oniceni, județul Neamt;

Urmare a decesului unui functionar public din cadrul compartimentului Secretariat, Registrul Agricol si Stare Civila din cadrul UAT Comuna Oniceni si a vacantarii functiei;

Având în vedere Expunerea de motive a Primarului comunei Oniceni, în calitate de inițiator al proiectului de hotărâre, înregistrată sub nr. 6870/25.10.2018;

Analizând raportul de specialitate nr. 6581/05.10.2018;

Având în vedere prevederile art. 14 și art. 107, alin. (2), lit. b) din *Legea nr.188/1999 privind Statutul funcționarilor publici*, republicată (r2), cu modificările și completările ulterioare;

Având în vedere prevederile *Legii nr. 24/2000 privind normele de tehnică legislativă pentru elaborarea actelor normative*, republicată, cu modificările și completările ulterioare;

Având în vedere prevederile art. 36, alin. (2) litera a), ale alin. (3) litera b) și ale art. 115, alin. (1), litera b) din *Legea nr. 215/2001 privind Administrația publică locală*, republicată, cu modificările și completările ulterioare;

În temeiul art. 45, alin. (1) din *Legea nr. 215/2001 privind Administrația publică locală*, republicată, cu modificările și completările ulterioare



HOTĂRĂȘTE:

Art. 1 Se aprobă transformarea funcției publice de execuție vacante de referent, clasa I, grad profesional superior, în funcția publică de Inspector, clasa I, grad profesional asistent din cadrul compartimentului Secretariat, Registrul Agricol și Stare Civila din cadrul primăriei Oniceni.

Art. 2 Se aprobă modificarea Statului de funcții al UAT Comuna Oniceni cu postul prevazut la art. 1, conform anexei nr. 1, parte integrantă din prezenta hotărâre.

Art. 3 Secretarul comunei Oniceni va îndeplini procedura de comunicare către A.N.F.P. a prezentei hotărâri, în conformitate cu prevederile *Legii nr.188/1999 privind Statutul funcționarilor publici, republicată (r2)*, cu modificările și completările ulterioare.

Art. 4 Secretarul comunei Oniceni va asigura comunicarea prezentei hotărâri Institutiei Prefectului – Judetul Neamt, precum si tuturor persoanelor si institutiilor interesate.

PRESEDINTE DE SEDINTA

INITIATOR,
PRIMAR 

Contrasemneaza
Secretar,  Mirela Palade

Aprobata cu 12 voturi pentru, 5 voturi impotriva, 5 voturi abtineri din totalul de 22 consilieri prezenti

STAT DE FUNCTII

Nr. Ct	Numele si prenumele/ VACANT/ VACANT TEMPORAR	STRUCTURA	Funcția de demonitate publica	Funcția publica			Clasa	Grad profes	Nivelul Stud	Funcția contractuală		Treapta Profes Grad.	Nivelul Stud.	Obs.
				Inalt funct. public	De conducere	De executie				De conducere	De executie			
1	DUMINICA BOGDAN	DEMIITAR	PRIMAR											
2	PALADE GHEORGHE	DEMIITAR	VICERIMAR											
3	ADMINISTRATOR PUBLIC VACANT (POST UNIC)									ADM. PUBLIC		1	S	

Compartiment audit

4	VACANT (POST UNIC)					Auditor	I		S					
---	--------------------	--	--	--	--	---------	---	--	---	--	--	--	--	--

Secretar comuna

5	VACANT					Secretar	I		S					
---	--------	--	--	--	--	----------	---	--	---	--	--	--	--	--

Cabinet demnitar

6	ROSU DUMITRU										Cont. Cab. demnitar		M	
---	--------------	--	--	--	--	--	--	--	--	--	------------------------	--	---	--

Compartiment, secretariat, registrul agricol si stare civila

7	VACANT					Inspector	I		S					
---	--------	--	--	--	--	-----------	---	--	---	--	--	--	--	--

Compartiment asistenta sociala si asistenta comunitara medicala

8	VACANT TEMPORAR					Inspector	I		S					
9	GIROSU MARIA					Referent	II		M					
10	ROSU ZENOVIJA										Asistent medical comunitar	I	PL	

Compartimentul financiar, contabili, Impozite si taxe locale

11	MINZATU SKOMORA LILIANA					Inspector	I		S					
12	MORARU MIHAI					Inspector	I		S					
13	VINTU MIHAELA					Referent	I		M					

Compartimentul cadastru si agricultura

14	TRIFAN CONSTANTIN					Consilier	I	Principal	S				
Compartimentul urbanism și amenajarea teritoriului													
15	VACANT					Consilier		Debutant	S				
Compartimentul situatii de urgenta													
16	BRADESCU MIHAIL					Sef serviciu SVSU	I		M				
17	MOISEI CONSTANTIN					Sofer PSI	III		GM				
18	TUTU CONSTANTIN					Sofer PSI	I		GM				
19	LUPU GHEORGHE					Sofer PSI	I		GM				
20	BALTATESCU GHEORGHE					Sofer PSI	III		GM				
Compartimentul administrativ													
21	DUMINICA ELENA					Bibliotecar	II		M				
	LOREDANA					Sofer Microbuze scolare	III		GM				
22	PALADE C-TIN CATALIN												
23	SUFLET VASILE CATALIN					Guard	II		GM				
Compartiment Politie Locala													
24	VACANT					Politist Local	III	Asistent	M				
25	VACARU VIOREL					Agent Paza	II		G				
26	VACANT					Agent Paza	II		G				
Compartiment Gospodarie Comunală													
27	DANIILA DANIEL					Sofer Butoaie	III		GM				

Nr. posturi		Ocupate	Vacante	Total
Functia				
Nr. total demnitari		2	-	2
Nr. total de inalti functionari publici		-	-	-
Nr. total functii publice de conducere		-	1	1
Nr. total functii publice de executie		7	3	10
Nr. total functii contractuale de executie		12	2	14
Nr. total de functii in institutie		21	6	27



SECRETAR,
pt. *George Mirela*

ROMANIA
JUDETUL NEAMT
COMUNA ONICENI
CONSILIUL LOCAL

HOTARARE
Nr. 43/29.10.2018

privind aprobarea transformarii postului vacant de Auditor I, din cadrul
compartimentul Audit, în Consilier juridic I asistent si infiintarea compartimentului Juridic

Consiliul local al comunei Oniceni, judetul Neamt;

Având în vedere art. 107 alin. (2) lit. b) din Legea nr. 188/1999 privind Statutul funcționarilor publici (r2), cu modificările și completările ulterioare.

Având în vedere Legea nr. 273/2006 privind finanțele publice locale, cu modificările și completările ulterioare;

Având în vedere H.G. nr. 611/2008 pentru aprobarea normelor privind organizarea și dezvoltarea carierei funcționarilor publici, cu modificările și completările ulterioare;

Având în vedere adresa Instituției Prefectului - Județul Neamt nr. 5802/26.04.2018 prin care se comunică numărul maxim al posturilor pe care unitatea administrativ-teritorială îl poate avea, potrivit O.U.G. nr. 63/2010 pentru modificarea și completarea Legii nr. 273/2006 privind finanțele publice locale precum și pentru stabilirea unor măsuri financiare;

Având în vedere Hotărârea Consiliului Local al comunei Oniceni din anul 2016 de aderarea la Acordul de cooperare pentru organizarea și exercitarea activității de audit public intern în sistem de cooperare încheiat cu Filiala Județeană Neamț a Asociației Comunelor din România;

Având în vedere Hotărârea Consiliului local al comunei Oniceni nr. 4/31.01.2018 privind aprobarea Organigramei și Statului de funcții ale aparatului de specialitate al Primarului comunei Oniceni, judetul Neamt;

Având în vedere Legea nr. 52/2003, privind transparența decizională în administrația publică, republicată;

Având în vedere expunerea de motive prezentată de initiatorul proiectului de hotărâre, primarul comunei Oniceni și înregistrată la nr. 6871/25.10.2018;

Având în vedere art. 36 alin. (3) lit. b) din Legea Administrației publice locale nr. 215/2001, republicată cu modificările și completările ulterioare;

În temeiul art. 45 din Legea nr. 215/2001, adoptă prezenta

HOTĂRÂRE:

Art. 1 Se aproba transformarea postului vacant de Auditor I, din cadrul compartimentul Audit, în Consilier juridic I asistent, desfiintarea compartimentului Audit si infiintarea compartimentului Juridic.

Art. 2 Se aprobă Statul de funcții si Organigrama UAT Comuna Oniceni, anexele 1 si 2 la prezenta hotarare.

Art. 3 Secretarul comunei Oniceni va asigura comunicarea prezentei hotarari Institutiei Prefectului – Judetul Neamt, ANFP Bucuresti precum si tuturor persoanelor si institutiilor interesate.



INITIATOR,
PRIMAR

Contrasemneaza
pt. Secretar, Mirela Palade

Aprobata cu 12 voturi pentru, — voturi impotriva, — voturi abtineri din totalul de 12 consilieri prezenti

Area nr. 2 la HCL nr. 1319 / 10. 2018
 Total generali: 27
 Demitanti: 2
 Functii publice de conducere: 1
 Functii publice de executie: 10
 Personal contractual de conducere: 0
 Personal contractual de executie: 14

ORGANIGRAMA
APARATULUI DE SPECIALITATE AL PRIMARULUI COMUNEI ONICENI
JUDETUL NEAMT

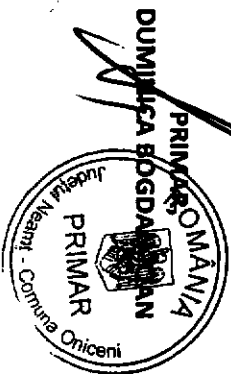
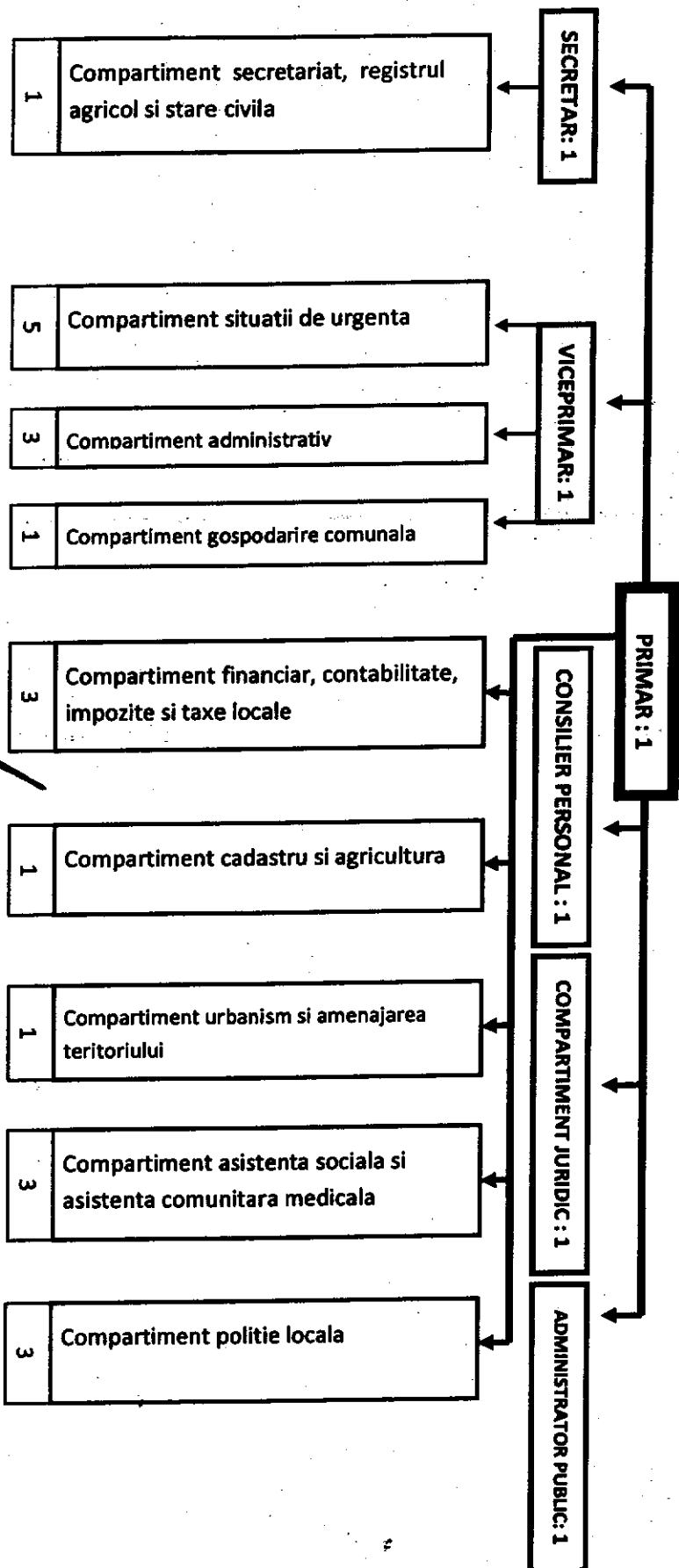

ROMANIA
JUDETUL NEAMT
COMUNA ONICENI
CONSILIUL LOCAL

HOTARARE

Nr. 44/29.10.2018

privind aprobarea acordarii unei burse sociale (medicale) a unui
elev al Scolii Gimnaziale Comuna Oniceni.

Consiliul Local al comunei Oniceni, Județul Neamț;

Având în vedere Legea nr. 273/2006 *privind finanțele publice locale, cu modificările și completările ulterioare*;

Având în vedere prevederile art. 82 alin. (1) și (2), art. 105 alin. (2) lit. d) din Legea nr. 1/2011, a *Educației Naționale, cu modificările și completările ulterioare*;

Având în vedere prevederile Ordinului MECTS nr. 5576/2011, privind aprobarea criteriilor generale de acordare a bursei elevilor din învățământul preuniversitar de stat, cu modificările și completările ulterioare;

În temeiul art. 36 alin. (1), alin. (2) lit. d) și alin. (6) lit. a) punctul 1 din Legea nr. 215 din 2001, privind administrația publică locală, republicată, cu modificările și completările ulterioare.

Având în vedere expunerea de motive nr. 6872 din 25.10.2018 a primarului comunei Oniceni;

Având în vedere cererea Scolii Gimnaziale Comuna Oniceni nr. 2072/17.10.2018 prin care solicita emiterea unei Hotărâri de consiliu local pentru aprobarea unei burse sociale (medicale);

Având în vedere expunerea de motive a primarului comunei Oniceni, înregistrată la nr. 6872/25.10.2018;

În temeiul prevederilor art. 45 din Legea nr. 215/2001, privind administrația publică locală, republicată, cu modificările și completările ulterioare,

HOTĂRĂȘTE:

Art. 1 Se acordă în anul 2018 un număr de 1 burse sociale (medicale) pentru un elev al Scolii Gimnaziale Comuna Oniceni în valoare de 150 lei/lună, numai pentru lunile de curs.

Art. 2 Criteriile de acordare a bursei școlare sunt prevăzute în *Regulament*, conform anexei nr. 1, parte integrantă din prezenta hotărâre.

Art. 3 Fondurile necesare pentru acoperirea cheltuielilor vor fi suportate din bugetul de venituri și cheltuieli a UAT Comuna Oniceni.

Art. 4 Compartimentul financiar-contabil, taxe si impozite locale si compartimentul contabilitate al Scolii Gimnaziale Comuna Oniceni vor duce la indeplinire prevederile prezentei hotărâri.

Art. 5 Secretarul comunei Oniceni va asigura comunicarea prezentei hotarari Institutiei Prefectului – Judetul Neamt, Scolii Gimnaziale Comuna Oniceni precum si tuturor persoanelor si institutiilor interesate.

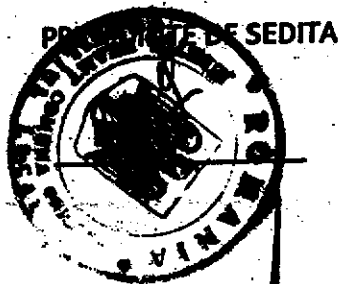

INITIATOR,
PRIMAR

Contrasemneaza
Secretar, Mirela Palade

Aprobata cu 12 voturi pentru, 0 voturi impotriva, 0 voturi abtineri din totalul de 12 consilieri prezenti

ROMANIA
JUDETUL NEAMT
COMUNA ONICENI
CONSILIUL LOCAL

HOTARARE
Nr. 45/29.10.2018

Privind aprobarea unui sprijin financiar Asociatiei Sportive WST Oniceni

Consiliul Local al comunei Oniceni, judetul Neamt,

Avand in vedere:

- Cererea de finantare pentru activitatea sportiva desfasurata de catre echipa de fotbal, nr. 6780/22.10.2018, depusa de catre Asociatia Sportiva WST Oniceni;
 - Expunerea de motive a primarului comunei Oniceni, inregistrata la nr. 6873/25.10.2018;
 - prevederile art. 3, art. 12, alin. (2) si art. 69 din Legea educatiei fizice si sportului, nr. 69/2000, actualizata;
 - art. 3 alin. (2), art. 11, art. 12, art. 20, lit. "h" si lit. "k" Anexa nr. 2, Cap. 11, punct 9,1 lit. "b" din Legea nr. 273/2006 privind finantele publice locale, cu modificarile si completarile ulterioare;
 - art.7 alin (13) din Legea nr. 52/2003 privind transparenta decizionala in administratia publica; art. 20 si art. 21 lit "m" din Legea cadru a descentralizarii nr. 195/2006;
 - art. 23, art. 61 din Legea nr. 215/2001 privind administratia publica locala, republicata cu modificarile si completarile ulterioare;
 - Avizul favorabil al comisiilor de specialitate ale Consiliului Local;
- În baza art. 36 alin. (2), lit. "d", alin. (6), pct.6, art.115 si art. 45 alin (1) din Legea nr. 215/2001 privind administratia publica locală, republicata, cu modificarile si completarile ulterioare

HOTARASTE:

Art. 1 Se aproba sustinerea financiara a Asociatie Sportive WST ONICENI pentru activitatea sportiva desfasurata de catre echipa de fotbal, in anul competitional 2018- 2019, conform contractului prevazut in ANEXA nr.1 la prezenta hotarare.

Art. 2 (1) Asociatia Sportiva WST ONICENI, va asigura dezvoltarea miscarii sportive de performanta pe raza comunei Oniceni, respectand angajamentele asumate in cererea de finantare.

(2) Consiliul local al comunei Oniceni va asigura finantarea AS WST ONICENI pentru activitatile sportive ale echipei de fotbal cu suma de 40.000 lei, suma prevazuta in bugetul local pe anul 2018 la Cap. 67.0501, Titlul 59 11.00 - Asociatii si fundatii.

(3)Suma prevazuta la alin. (2), este detaliata, partial, pe natura cheltuielilor in ANEXA nr.2 la prezenta hotarare;

(4) Decontarea cheltuielilor se va face conform Metodologiei de decontare, ANEXA nr.3 la prezenta hotarare.

Art. 3 Anexele nr. 1, nr. 2 si nr. 3 fac parte integranta din prezenta hotarare.

Art. 4 Se imputerniceste Primarul comunei Oniceni sa semneze contractul de finantare, prevazut in ANEXA nr. 1.

Art. 5 Primarul comunei Oniceni si compartimentele din cadrul aparatului de specialitate, vor duce la indeplinire prevederile prezentei hotarari.

Art. 6 Secretarul comunei Oniceni va asigura comunicarea prezentei hotarari Institutiei Prefectului – Judetul Neamt, precum si tuturor persoanelor si institutiilor interesate.



INITIATOR,
PRIMAR

Contrasemneaza
pt. Secretar, Mirela Palade

Aprobata cu 12 voturi pentru, — voturi impotriva, — voturi abtineri din totalul de 12 consilieri prezenti

ROMANIA
JUDETUL NEAMT
COMUNA ONICENI
CONSILIUL LOCAL

HOTARARE

Nr. 46/29.10.2018

Privind aprobarea sumei de 10 mii lei in vederea reabilitarii unor fantani de pe domeniul public al comunei Oniceni

Consiliul local al comunei Oniceni, Judetul Neamt;

Examinand referatul de necesitate a domnului Rosu Dumitru inregistrat la numarul 6779/19.10.2018;

Avand in vedere expunerea de motive a primarului comunei Oniceni inregistrata la numarul 6874/25.10.2018 si avizul comisiei de specialitate din cadrul consiliului local;

In temeiul prevederilor cuprinse la art. 36 alin.(6) , lit. (a) , pct. 4 si ale art. 45 alin. 1 din Legea nr. 215 / 2001 privind administratia publica locala, republicata cu modificarile si completarile ulterioare:

HOTARASTE

Art. 1 Se aproba alocarea sumei de 10 mii lei din bugetul local in vederea reabilitarii unor fantani de pe domeniul public al comunei Oniceni dupa cum urmeaza:

1. Fantana publica Marmureni – la Sobolan
2. Fantana publica Pustieta – la Aron
3. Fantana publica Pustieta – la Calfa
4. Fantana Publica Pietrosu – Fanta lui Stefan
5. Fantana Publica Solca – la Andrei Breazu

Art. 2 Se incredinteaza raspunderea domnului consilier al primarului Rosu Dumitru sa duca la indeplinire prevederile prezentei hotarari pana la finele anului in curs.

Art. 3 Secretarul comunei Oniceni va asigura comunicarea prezentei hotarari Institutiei Prefectului – Judetul Neamt, precum si tuturor persoanelor si institutiilor interesate.

PRESEDINTE DE SEDINTA



Contrasemneaza
pt. Secretar, Mirela Palade

Aprobata cu 12 voturi pentru, — voturi impotriva, — voturi abtineri din totalul de 12 consilieri prezenti